Nach überwundener Fußverletzung und Coronainfektion war er im Spiel gegen Leipzig schon wieder ganz gut "on fire!". André Gomes landete echte Peitschen gegen die Sachsen. Bei einem seiner vier Treffer hatte er das Spielgerät auf 137 km/h beschleunigt!

Foto: A. Käsler

KURZ VOR ANPFIFF

MT MELSUNGEN HANDBALL SPORT VEREIN HAMBURG

#13

B|BRAUN
SHARING EXPERTISE

ZUSCHAUEN
VERTRAUEN
AUFBAUEN

Liebe MT, wir wünschen Euch für die Spielzeit 2021/2022 viel Erfolg und versprechen: Im Falle des Falles sind wir da! Als medizinischer Ausrüster bringen wir für Euch Handballbegeisterung und 180 Jahre Erfahrung im Gesundheitsmarkt zusammen, damit Ihr spielfähig seid und die Bundesliga rockt. Denn für den besten Handball braucht es neben Körper, Kopf und Teamgeist vor allem Partner, auf die man sich jederzeit verlassen kann. So verstehen wir Sharing Expertise.

Erfahren Sie mehr unter www.bbraun.de

INHALT

04
Willkommen zum Heimspiel
MT empfängt “Männer von der Waterkant”

14
Gästeportrait
Die Geschichte des HSV Hamburg

18
Personalia
Talent aus Ludwigshafen für Anschlusskader und MT II

27
Die Folgen des Krieges
EHF cancelt Spiele

32
Das Interview
André Gomes verrät seine beste Entscheidung

36
Handball-Länderspiel
Deutschland gegen Ungarn in Kassel

48
MT-Fanclubs haben das Wort
Bartenwetzer, Trommler, Supporter

Foto: A. Käsler

HERZLICH WILLKOMMEN ZUM HEUTIGEN HEIMSPIEL!

MT EMPFÄNGT DIE MÄNNER VON DER WATERKANT

Mit einem weiteren Sieg eine Erfolgsserie zu starten, das ist der MT Melsungen im Spiel gegen Leipzig zuletzt zur Hälfte gelungen. Statt in den ersten drei Spielen des neuen Jahres sechs Punkte einzufahren, sind es deren "nur" fünf. Also sind die Rotweißen bislang zumindest ungeschlagen. Und so gilt es jetzt dran zu bleiben. Heute, gegen den Handball Sport Verein Hamburg, gegen die "Männer von der Waterkant", sollen zwei Zähler auf die Habenseite gebracht werden. Doch der Liga-Neuling, der gar nicht so recht das Klischee vom Aufsteiger erfüllen will, dürfte sich als harter Brocken erweisen. Das bekam das MT-Team schon im Hinspiel in Hamburg zu spüren.

Vier Wochen nach dem eigentlichen Spieltermin musste die MT seinerzeit erneut in Hamburg zum Hinspiel antreten. Beim ersten Mal wurde das Match aufgrund eines medizinischen Notfalls abgebrochen. Die Nordhessen führten zu dem Zeitpunkt mit 11:8. Keine Frage also, dass sich das Parrondo-Team auch im zweiten Anlauf etwas ausgerechnet hatte. Doch da spielte der Gastgeber nicht mit und schickte die Nordhessen mit einer 25:26-Niederlage nach Hause. Der Aufsteiger hatte dem Etablierten ein Schnippchen geschlagen.

Heute wollen es Häfner & Co. besser machen. Und mit einem guten Ergebnis auch gleichzeitig die Scharte aus dem Remis gegen Leipzig vor einer Woche auswetzen. Denn gegen die Sachsen war mehr als ein Remis drin.

Hamburg ist mit zwei Niederlagen ins neue Jahr gestartet. Wobei gegen Berlin und in Wetzlar jeweils nur knapp verloren wurde. Die anschließend angesetzten Spiele gegen Hannover und Balingen mussten verlegt werden, weil beide Gegner coronabedingt nicht spielfähig waren. So ist der HSV zwar seit zehn Tagen ohne Spielpraxis, dürfte dafür aber um so ausgeruhter nach Kassel kommen.

Wer ist beim Gegner besonders torhungrig und verdient deshalb seitens der MT-Hintermannschaft besondere Beachtung: An erster Stelle Casper Mortensen! Der gewiefte Linksaußen ist mit 113 Treffern derzeit der siebtbester Schütze der Liga. In dem vom 2007er-Weltmeister Torsten "Toto" Jansen trainierten Team folgen dahinter Kreisläufer Niklas Weller (88 T.) und Jan Forstbauer (63 T.), Rückraum rechts, seines Zeichens Ex-MT-Spieler (2013-16). Und noch einer, der sein Handwerk besonders gut beherrscht, steht zwischen den Pfosten: Johannes "Jogi" Bitter.

Gegen die Männer von der Waterkant dürfte dieser Donnerstagabend für die MT-Cracks bestimmt nicht nur gemütlich werden. – B.K.

Foto: A. Käsler

Da geht's lang! Der Chefcoach weist dem Käpt'n den richtigen Weg. Roberto Garcia Parrondo nutzt jede Gelegenheit, auch während des Spiels mit seinen Schützlingen in Dialog zu treten. Davon profitiert auch ein erfahrener Nationalspieler wie Kai Häfner. Der Linkshänder hat im Spiel gegen Leipzig einmal mehr gezeigt, wie wichtig er für die MT ist. Und das nicht nur wegen seiner fünf Tore.

Komm ins Team Bernecker!
Deine Ausbildung ab 2022

Ausbildung in Melsungen! Du suchst einen Ausbildungsplatz, der dich fördert, fordert und noch dazu interessant ist? Dann bist du bei uns genau richtig. Starte deine Karriere in einem der modernsten und innovativsten Unternehmen der Medien- und Druckindustrie in Deutschland.

Bewirb dich jetzt online unter www.bernecker.de/kontakt/beruf-karriere für einen Ausbildungsplatz als:

- **Maschinen- und Anlagenführer (m/w/d)**
- **Industriekaufleute (m/w/d)**
- **Mediengestalter (m/w/d) Digital und Print**
- **Medientechnologe Digitaldruck (m/w/d)**
- **Medientechnologe Druckweiterverarbeitung (m/w/d)**
- **Fachkraft für Lagerlogistik (m/w/d)**

Zum Bernecker-Video

https://tinyurl.com/yccsqqfw

Alternativ bieten wir dir die Möglichkeit für ein schulbegleitendes FOS Praktikum im Bereich Wirtschaft/Verwaltung, sowie die aktive Mitarbeit an einer Bachelor- oder Masterarbeit.

Weitere Informationen hierzu findest du auf www.bernecker.de

diepharmadrucker
www.bernecker.de

Drucken mit System.

BERNECKER

AUF EINEN BLICK

TABELLE UND AKTUELLE SPIELE

LIQUI MOLY Handball-Bundesliga – Saison 2021 / 22 – Stand: 28.02.2022

Pl.	Mannschaft	Spiele	Sieg	Remis	Niederl.	Punkte	Diff.	+ Tore	- Tore
1	SC Magdeburg	21 / 34	20	0	1	40 : 2	+ 110	642	532
2	THW Kiel	22 / 34	17	2	3	36 : 8	+ 118	678	560
3	SG Flensburg-Handewitt	21 / 34	14	5	2	33 : 9	+ 77	609	532
4	Füchse Berlin	21 / 34	15	3	3	33 : 9	+ 76	618	542
5	HSG Wetzlar	22 / 34	13	2	7	28 : 16	+ 36	620	584
6	**MT Melsungen**	**21 / 34**	**11**	**3**	**7**	**25 : 17**	**+ 10**	**552**	**542**
7	FRISCH AUF! Göppingen	21 / 34	10	3	8	23 : 19	-18	603	621
8	SC DHfK Leipzig	21 / 34	9	4	8	22 : 20	+ 14	547	533
9	TBV Lemgo Lippe	21 / 34	8	4	9	20 : 22	- 17	586	603
10	Bergischer HC	22 / 34	7	3	12	17 : 27	- 24	552	576
11	**HSV Hamburg**	**20 / 34**	**7**	**2**	**11**	**16 : 24**	**- 8**	**548**	**556**
12	Rhein-Neckar Löwen	20 / 34	6	3	11	15 : 25	- 12	563	575
13	HC Erlangen	21 / 34	6	3	12	15 : 27	- 39	534	573
14	TSV Hannover-Burgdorf	19 / 34	7	0	12	14 : 24	- 34	501	535
15	TVB Stuttgart	21 / 34	5	1	15	11 : 31	- 66	601	667
16	TuS N-Lübbecke	20 / 34	5	0	15	10 : 30	- 59	479	538
17	HBW Balingen-Weilstetten	20 / 34	3	3	14	9 : 31	- 88	490	578
18	GWD Minden	22 / 34	3	3	16	9 : 35	- 76	549	625

LIQUI MOLY Handball-Bundesliga – Spiele vom 03.03. bis 24.03.2022

Tag	Datum	Uhrzeit	Heim	Gast	Schiedsrichter
DO	03.03.22	19:05 Uhr	TSV Hannover-Burgdorf	TBV Lemgo Lippe	Lucas Hellbusch / Darnel Jansen
DO	03.03.22	19:05 Uhr	MT Melsungen	Handb. Sport Ver.Hamburg	Jannik Otto / Raphael Piper
DO	03.03.22	19:05 Uhr	TVB Stuttgart	HSG Wetzlar	Fabian Baumgart / Sascha Wild
DO	03.03.22	19:05 Uhr	GWD Minden	Rhein-Neckar Löwen	Nils Blümel / Jörg Loppaschewski
SO	06.03.22	14:00 Uhr	SC Magdeburg	Bergischer HC	Ramesh und Suresh Thiyagarajah
SO	06.03.22	16:00 Uhr	SC DHfK Leipzig	SG Flensburg-Handewitt	Robert Schulze / Tobias Tönnies
SO	06.03.22	16:00 Uhr	HC Erlangen	TuS N-Lübbecke	Hanspeter Brodbeck / Simon Reich
SO	06.03.22	16:00 Uhr	HBW Balingen-Weilstetten	THW Kiel	Frederic Linker / Sascha Schmidt
DO	10.03.22	19:05 Uhr	Bergischer HC	TSV Hannover-Burgdorf	Sebastian Grobe / Adrian Kinzel
DO	10.03.22	19:05 Uhr	TuS N-Lübbecke	GWD Minden	Colin Hartmann / Stefan Schneider
DO	10.03.22	19:05 Uhr	Handb. Sport Ver. Hamburg	HC Erlangen	Steven Heine / Sascha Standke
SA	12.03.22	20:30 Uhr	FRISCH AUF! Göppingen	SC DHfK Leipzig	Christian und Fabian vom Dorff
SO	13.03.22	13:40 Uhr	THW Kiel	Füchse Berlin	Fabian Baumgart / Sascha Wild
SO	13.03.22	16:00 Uhr	SG Flensburg-Handewitt	HBW Balingen-Weilstetten	Julian Fedtke / Niels Wienrich
SO	13.03.22	16:00 Uhr	Rhein-Neckar Löwen	MT Melsungen	Martin Thöne / Marijo Zupanovic
SO	13.03.22	16:00 Uhr	TBV Lemgo Lippe	HSG Wetzlar	Markus Kauth / Andre Kolb
SO	13.03.22	16:00 Uhr	TVB Stuttgart	SC Magdeburg	Tanja Kuttler / Maike Merz
DO	24.03.22	19:05 Uhr	TSV Hannover-Burgdorf	TVB Stuttgart	Thomas Kern / Thorsten Kuschel
DO	24.03.22	19:05 Uhr	Füchse Berlin	TBV Lemgo Lippe	Sebastian Grobe / Adrian Kinzel
DO	24.03.22	19:05 Uhr	HC Erlangen	FRISCH AUF! Göppingen	Christian Hannes / David Hannes
DO	24.03.22	19:05 Uhr	HBW Balingen-Weilstetten	Rhein-Neckar Löwen	Ramesh und Suresh Thiyagarajah

BBL GmbH & Co.KG

Werk Kassel

RHÖN SPRUDEL SEIT 1781

CENTRINUM ALTSTADT-HOTEL MELSUNGEN

Distler Gastro

ANTROK

sera

Fehr

Fröhlich

Glinicke / Ihre Mobilität

sunmaker DEIN WETTPORTAL

Grüne Heimat NordHessen

günther ENERGIE

Handwerkskammer Kassel

heitmann werbetechnik & messebau

B BRAUN SHARING EXPERTISE

Kreissparkasse Schwalm-Eder

KVG

messe kassel

LED MARKETING WWW.LED-MARKETING.DE

MC SERVICES

Drucken mit System. BERNECKER

Creditreform KASSEL / FULDA

faubel More than just labels

IT-Service MueComTec Müller Computertechnik

Bitte ein Bit Bitburger

erima

CINEPLEX Capitol

SCHOTT Orthopädie-Schuhtechnik

kassel airport

partyrent.com we create atmosphere

Raiffeisen

realution make it real

FINGER HAUS ALLES RICHTIG GEMACHT.

Netcom KASSEL

REHAmed WILHELMSHÖHE Zentrum für Ganzheitliche Therapie

SCHMIDTSCHE SCHACK ARVOS GROUP

SALMING. no nonsense.

Maximilian Schütz Selbstständiger Finanzberater für die Deutsche Bank

CRM CONSULTS

KURHESSISCHE SPIELBANK Kassel · Bad Wildungen

STAATS THEATER KASSEL

Die Stadtreiniger nachhaltig | zuverlässig | nah

JÖRG JESCHIK KLEINTRANSPORTE

bauart Beratende Ingenieure

ALMO

Städtische Werke Aktiengesellschaft

Die MT Melsungen und die gesamte Handball-Bundesliga verurteilen jegliche Form von Krieg und Annexion.

Wir verurteilen daher den russischen Angriff auf die Ukraine auf das Schärfste. Jede Form von kriegerischer Handlung ist unvereinbar mit unseren ethischen Grundsätzen und den Werten, für die wir stehen, für die der Sport steht. Wir bekennen uns vielmehr zu einem friedlichen Miteinander der Völker und zur Souveränität und Sicherheit von Staaten. Wir sind solidarisch mit den Menschen, die nicht in Frieden leben können.

ALLES AUS
EINER HAND
0561/50 03-0
info@stadtreiniger.de
Die Stadtreiniger
PLATZ-SERVICE | WINTERDIENST |
BERATUNG | ABFALL-BILANZEN | ALTPAPIER |
ALTGLAS | CONTAINER-SERVICE | WINTERDIENST |
REINIGUNG NACH EVENTS & MESSEN | GELBER SACK
| ENTRÜMPELUNGS-SERVICE | ABFALL-BERATUN
ABFALL-BILANZEN | ALTGLAS | AMTLIC
www.stadtreiniger.de
Die Stadtreiniger
nachhaltig | zuverlässig | nah

ALLE TERMINE, PAARUNGEN, ERGEBNISSE, SPIELORTE, ZUSC

Tag	Datum	Uhrzeit	Heim	Gast	Ergebnis	Halle	Pl./Zusch.
MI	08.09.21	19:05	TBV Lemgo Lippe	MT Melsungen	26:26 (11:12)	Phoenix Contact Arena	1.809
SA	11.09.21	20:30	MT Melsungen	THW Kiel	26:33 (12:16)	Rothenbach-Halle	3.186
DO	16.09.21	19:05	MT Melsungen	Füchse Berlin	25:33 (9:15)	Rothenbach-Halle	2.447
SO	26.09.21	16:00	MT Melsungen	TuS N-Lübbecke	23:22 (10: 7)	Rothenbach-Halle	2.240
DO	30.09.21	19:05	MT Melsungen	SC Magdeburg	24:27 (11:15)	Rothenbach-Halle	2.796
SO	03.10.21	16:00	TSV Hannover-Burgdorf	MT Melsungen	23:25 (12:11)	ZAG Arena	2.526
MI	06.10.21	19:00	SG BBM Bietigheim	MT Melsungen	28:30 (10:16)	Sporthalle am Viadukt	632
DO	14.10.21	19:05	FA Göppingen	MT Melsungen	26:26 (10:14)	EWS-Arena Göppingen	2.300
DO	21.10.21	19:05	MT Melsungen	Bergischer HC	26:24 (15:12)	Rothenbach-Halle	2.727
SO	31.10.21	16:00	HSV Hamburg	MT Melsungen	nicht gewertet	Sporthalle Hamburg	4.500
MI	10.11.21	19:05	MT Melsungen	GWD Minden	25:29 (7:14)	Rothenbach Halle	2.496
SA	13.11.21	15:30	MT Melsungen	TVB Stuttgart	29:23 (13:15)	Rothenbach-Halle	2.769
SO	21.11.21	16:00	SC DHfK Leipzig	MT Melsungen	22:26 (12:12)	Quarterback Arena Leipzig	2.640
DO	25.11.21	19:05	MT Melsungen	Rhein-Neckar Löwen	25:24 (16:16)	Rothenbach-Halle	3.324
SO	28.11.21	18:05	HSV Hamburg	MT Melsungen	26:25 (13:13)	Sporthalle Hamburg	3.338
SO	05.12.21	16:00	HSG Wetzlar	MT Melsungen	31:28 (16:15)	Rittal Arena Wetzlar	844
DO	09.12.21	19:05	HBW Balingen-Weilst.	MT Melsungen	25:34 (6:19)	Sparkassen Arena Balingen	613
MI	15.12.21	19:30	MT Melsungen	Bergischer HC	28:22 (16:12)	Rothenbach-Halle	1.378
SO	19.12.21	16:00	MT Melsungen	HC Erlangen	30:28 (11:16)	Rothenbach-Halle	1.135
MI	22.12.21	19:05	SG Flensburg-Handew.	MT Melsungen	27:24 (13:11)	Flens Arena Flensburg	2.420

Foto: A. Käsler

CHAUERZAHLEN

Tag	Datum	Uhrzeit	Heim	Gast	Ergebnis	Halle	Pl./Zusch.
MO	27.12.21	19:05	Füchse Berlin	MT Melsungen	28:29 (17:15)	Max-Schmeling-H., Berlin	2.500
SA	12.02.22	18:30	MT Melsungen	HBW Balingen-Weilst.	28:21 (14:10)	Rothenbach-Halle	1.176
DO	17.02.22	19:05	GWD Minden	MT Melsungen	22:26 (9:11)	Kampa Halle MInden	932
DO	24.02.22	19:05	MT Melsungen	SC DHfK Leipzig	22:22 (13:12)	Rothenbach-Halle	1.347
DO	03.03.22	19:05	MT Melsungen	HSV Hamburg		Rothenbach-Halle	4.300
SO	06.03.22	18:30	TBV Lemgo Lippe	MT Melsungen	DHB-Pokal	Phoenix Contact Arena	5.000
SO	13.03.22	16:00	Rhein-Neckar Löwen	MT Melsungen		SAP Arena Mannheim	14.500
	tba		HC Erlangen	MT Melsungen		Arena Nürnb. Versich.	8.500
SO	27.03.22	14:00	MT Melsungen	SG Flensburg-Handew.		Rothenbach-Halle	4.300
SO	03.04.22	16:05	TuS N-Lübbecke	MT Melsungen		Merkur Arena Lübbecke	3.030
SA	09.04.22	18:00	MT Melsungen	FA Göppingen		Rothenbach-Halle	4.300
	23./24.04.22		REWE FINAL FOUR			Barclays Arena Hamburg	13.000
SA	30.04.22	18:00	THW Kiel	MT Melsungen		Wunderino Arena Kiel	10.285
SA	07.05.22	18:00	MT Melsungen	TSV Hannover-Burgd.		Rothenbach-Halle	4.300
SA	14.05.22	18:00	SC Magdeburg	MT Melsungen		GETEC Arena Magdeburg	7.782
SA	21.05.22	18:00	MT Melsungen	TBV Lemgo Lippe		Rothenbach-Halle	4.300
SA	04.06.22	18:00	Bergischer HC	MT Melsungen		Uni Halle Wuppertal	4.100
MI	08.06.22	18:00	MT Melsungen	HSG Wetzlar		Rothenbach-Halle	4.300
SO	12.06.22	18:00	TVB Stuttgart	MT Melsungen		Porsche-Arena Stuttgart	6.211

Bei den in grau dargestellten Spielen sind die Paarungen bereits festgelegt, die Termine jedoch nur Platzhalterangaben!

Exklusives Anbaugebiet Holsthum bei Bitburg im Naturpark Südeifel

So gut kann Bier schmecken.

Andreas Dick,
Hopfenbauer für Bitburger

Bitte ein Bit

Kennen Sie das Geheimnis des Bitburger Siegelhopfens? Heimischer Hopfen aus Holsthum bei Bitburg!

Bei Bitburger verpflichten wir uns seit über 200 Jahren zu bester Qualität. Das Einlösen dieses Qualitätsversprechens macht unser Bier unverwechselbar und seinen Geschmack einzigartig. Deshalb kaufen wir ausschließlich Rohhopfen aus der Hallertau in Bayern, eines der größten zusammenhängenden Hopfenanbaugebiete der Welt und aus Holsthum bei Bitburg im Naturpark Südeifel. Diese Siegelhopfen wählen wir nach unseren Qualitätsanforderungen aus und unterziehen sie einer anspruchsvollen Güteprüfung vor Ort. Denn für unsere Bitburger Hopfenrezeptur verwenden wir nur die für uns besten Hopfensorten. Ganz besonders stolz sind wir auf den Bitburger Siegelhopfen, der nur wenige Kilometer von der Brauerei entfernt von der Hopfenbauerfamilie Dick mit großer Sorgfalt und jahrzehntelanger Erfahrung angepflanzt wird und ausschließlich von uns für unsere Biere verwendet wird. Die besondere Komposition aus Hallertauer und Bitburger Siegelhopfen, unserer Naturhefe und unserem Tiefenwasser verleiht Bitburger seinen feinherben Charakter und seinen einzigartigen Geschmack. Und deshalb: Bitte ein Bit.

BITBURGER SIEGELHOPFEN • MIT HALLERTAUER UND

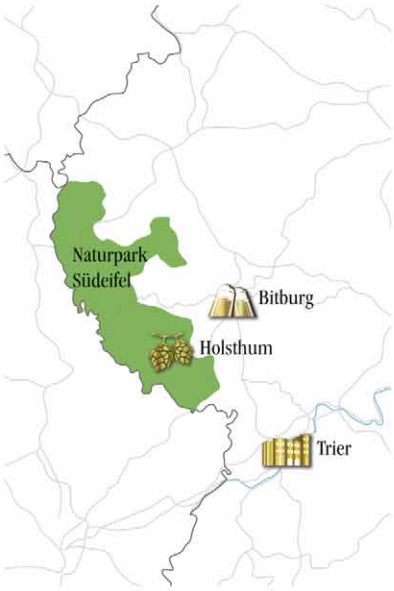

Erfahren Sie, was den Bitburger Geschmack so einzigartig macht: www.bitburger.de

STRÖER
Sparkassen Versicherung
IDEE-SEEGER Ingenieurbüro Der Energie Effizienz
TÜV HESSEN www.tuev-hessen.de
UNIKASSEL HOCHSCHULSPORT
WALDHOFF Getränke | Dienstleistungen
Allianz GESCHÄFTSSTELLE KASSEL
B. Braun Ambulantes Herzzentrum Kassel MVZ GmbH a B.Braun company
BKK WIRTSCHAFT UND FINANZEN
B|med Betriebsmedizin GmbH Dr.med.Jörg Riekhof
Bio-Metzgerei Armbröster Ökologisch-Regional-Nachhaltig
BODY & SOUL
BBA
BRÜNE
Deutsche Vermögensberatung Vermögensaufbau für jeden! Büro Florian P. Wollweber
car-Xpress
COMMERZBANK
BLU GUXHAGEN FITNESS • WELLNESS • SPA
IHK Industrie- und Handelskammer Kassel-Marburg
DITTMAR Baugeschäft GmbH + Co Bauunternehmung KG Hoch-, Tief- und Stahlbetonbau Bauen zum Festpreis Baustoffe 34302 Guxhagen Tel. 05665/20 07 Homepage: www.dittmar-baugeschaft.de
Kleinigkeit
Emil Frey Kassel/Göttingen
KE Bauunternehmung Konrad Emmeluth GmbH & Co.KG
EP:Pitsch ElectronicPartner
Etuis-Mertl
eventim
FACT WIRTSCHAFTSPRÜFUNG & STEUERBERATUNG
Fan Point KASSEL BUSREISEN - KARTEN - FANARTIKEL
FARBEN SCHRÖDER ...Wohnideen für Ihr Zuhause www.farben-schroeder.de
FENSTERBAU HÖL ALLES IM RAHMEN
Fesch-Bau
HANS HARLE
fliegende KÖCHE by Christoph Braun
Fliesen-Schmoll
Generalagentur Marco Schuster SIGNAL IDUNA gut zu wissen
GIMMLER REISEN
pfaff WASSERTECHNIK
GOLDBECK
DER GRISCHÄFER Gastfreundschaft erleben
BLG SolarProject
myVale Die Maßsandalen-Manufaktur
vocatium Kassel
100 JAHRE SEIT 1907 GMBH HEINRICH RÄDER
HENKELL X FREIXENET
Höhmann Industrieservice & Logistik GmbH
HM Haustechnik Melsungen
Hoepfner Elektroanlagenbau GmbH
MÖBEL CRANZ SCHÄFER KÜCHEN & EINRICHTEN Rotenburg a.d.F. • Bad Hersfeld • Eisenach
I.W.A. Koschella-Immobilien
IBJ Dipl.-Ing. Lothar Jäger Marktplatz 2 · 34281 Gudensberg Tel.: 05603 - 918 48 50 · Fax: 05603 - 918 48 51 info@ibj-seeger.de · www.ibj-seeger.de
inkospor ...erlebbar besser!
ISS Industrie Sortier Service GmbH
IWL GmbH Industriewartung & Logistik
Autohaus Ostmann
VÖLSKE ELEKTROANLAGEN
KAISER MARKETING
KÄLTEKRAFT www.kaeltetherapie-nordhessen.de
WINGAS
CTL
Kassel Marketing
KERN
Kieback&Peter Smart Buildings are Orange
klug solution
Kommunikationssysteme Thiel
plentymarkets Make it yours.
KRUG Internationale Spedition
L+S LANDWEHR+SCHULTZ
LACKIER ZENTRUM MELSUNGEN
WURSTEHIMMEL KATHARINA KOCH CALDEN
LIMOX SOLUTIONS
LINDIG
hagebau Löber
LoPo MEDIA
Lotz GmbH Rohr- und Metallbau
CROSSFIT SCHMIEDE
MARTIN ROSE Gleisbau
JOKA
ZZI Dr. Rauch ZENTRUM für ZAHNHEILKUNDE und IMPLANTOLOGIE

DAS GÄSTEPORTRAIT

HANDBALL SPORT VEREIN HAMBURG

Handball Sportverein Hamburg • Saison 2021/2022

Hinten (v.l.): Dominik Axmann, Niklas Weller, Finn Wullenweber, Azat Valiullin, Tobias Schimmelbauer, Manuel Späth, Lukas Ossenkopp, Nicolai Theilinger, Jan Forstbauer. **Mitte (v.l.):** Christina Dressel (Physiotherapeutin), Matthias Bludau (Physiotherapeut), Dr. Philip Catalá-Lehnen (Arzt), Dr. Till Hagenström (Arzt), Torsten Jansen (Trainer), Blazenko Lackovic (Co-Trainer), Philipp Winterhoff (Athletiktrainer), Markus Groß (Team-Manager), Goran Stojanovic (Torwarttrainer). **Vorn (v.l.):** Thore Feit, Thies Bergemann, Philipp Bauer, Frederik Bo Andersen, Jonas Maier, Johannes Bitter, Jens Vortmann, Jan Kleineidam, Leif Tissier, Jonas Gertges, Casper Mortensen. 2 Fotos: HSV

Hamburg ist wieder Handball-Bundesligastandort! Fünf Jahre nachdem die Hanseaten Insolvenz anmelden und sich aus dem Profihandball verabschieden mussten, feierten die Jungs von der Waterkant die Rückkehr in die "Stärkste Liga der Welt". Zum Start der Saison 2021/22 meldete sich der Handball Sport Verein Hamburg in der LIQUI MOLY Handball-Bundesliga zurück. Der passende Slogan: "Nach Ebbe kommt Flut!" Und der Neuling schlug tatsächlich sogleich ächtige Wellen, stand nach neun Spieltagen sogar auf Platz Vier. Nicht zuletzt dank erfahrener Verstärkungen wie Johannes Bitter, Casper Mortensen oder Azat Valiullin. Mit Jan Forstbauer ist auch ein ehemaliger Melsunger Profi beteiligt. – Hier noch einmal ein Blick auf die Geschichte des HSV.

Am 16. Dezember 2015 stellte der damalige Geschäftsführer der „HSV Handball Betriebsgesellschaft mbH & Co. KG", Christian Fitzek, für seinen Club einen Insolvenzantrag beim Amtsgericht Hamburg. Vorangegangen war ein monate-, fast jahrelanges Hin-und-her um das Überleben und den Fortbestand des Profihandballs in der Hafenstadt. Es mündete schließlich in die Eröffnung des Insolvenzverfahrens am 15. Januar 2016 und endete nur fünf Tage später mit dem nachträglichen Entzug der Lizenz für das laufende Spieljahr 2015/16.

Die vorangegangenen Geschehnisse detailliert noch einmal aufzuarbeiten würde den Rahmen sicher sprengen, aber zumindest in Kurzform seien sie skizziert. Als im Jahre 2002 eine 1999 vom damals neu gegründeten HSV Lübeck mit dem VfL Bad Schwartau eingegangene Spielgemeinschaft (SG VfL Bad Schwartau-Lübeck) aufgelöst wurde und der Verein nach Hamburg umzog, erblickte ein „neuer" Bundesligist das Licht der (Handball-)Welt. Mit der Lizenz der Bad Schwartauer selbstverständlich, die zum Abschluss der Saison 2001/02 wegen vier aufgrund von Lizenzverstößen abgezogenen Punkten nur knapp am Abstieg vorbeigeschrammt waren. Ob nun als Neuling oder alter Bundesligist unter neuem Namen – Hamburg war fortan auf der Landkarte der höchsten deutschen Spielklasse.

Die Anfangszeit war nicht nur holprig, sondern auch schmerzhaft. Denn nach zwei sportlich durchaus akzeptablen Jahren im oberen Mittelfeld der Tabelle und einmal sogar dem Erreichen des Finales im DHB-Pokal kam der erste heftige Nackenschlag. Winfried Klimek, mit 90% beteiligt

am wirtschaftlichen Träger des Vereins, wurde Mitte 2005 zu einer mehrjährigen Haftstrafe verurteilt. Woraufhin seine „Omni Sport GmbH & Co. KG“ insolvent ging und durch die „HSV Handball Betriebsgesellschaft mbH & Co. KG“ ersetzt wurde.

Zwei neue Männer übernahmen das Zepter in der norddeutschen Metropole. Sportlich hatte Martin Schwalb als Trainer das Sagen, wirtschaftlich übernahm Andreas Rudolph die wirtschaftliche Absicherung des Vereins. Mit Ausnahme zweier Jahre war Rudolph bis 2014 auch Präsident des HSV Handball. In dieser Phase von ziemlich genau zehn Jahren pumpte der Geschäftsmann nach eigenen Angaben rund 50 Millionen Euro in den Club und bescherte Hamburg 2011 die erste (und bis heute letzte) Meisterschaft im Handball.

Nach Andreas Rudolphs Rückzug 2014 war die wirtschaftliche Grundlage plötzlich wieder weg – und damit auch die Lizenz. Eine Beschwerde gegen die Nichterteilung für die Saison 2014/15 durch die HBL wurde abgewiesen. Es folgte, neben der vorsorglichen Meldung für die Teilnahme am Spielbetrieb der 3. Liga, ein Antrag auf Prüfung der Entscheidung durch ein Schiedsgericht, das wiederum grünes Licht gab für die Teilnahme an der HBL. Eineinhalb Jahre später, die Finanzlage zeigte sich weiterhin desolat, folgte Ende 2015 der eingangs erwähnte Griff zur Reißleine von Christian Fitzek und 2016 das Aus.

Weil die 2. Mannschaft des HSV in besagter Saison Meister der Oberliga Hamburg/Schleswig-Holstein wurde und damit den Aufstieg in die 3. Liga Nord realisierte, blieb der völlige Zusammenbruch aus. Als einziger Lizenzspieler blieb Stefan Schröder an Bord und half mit, den Weg nach oben wieder in Angriff zu nehmen. Was sicher als Symbol für den Aufbruch taugte, war das erste Auftreten der Oberligamannschaft im September 2016 mit dem neuen Logo, das nicht mehr die früher teuer bezahlte Hamburger (Fußball-)Raute zeigte, sondern eine Burg „für Stabilität und Verlässlichkeit“, wie der neue Präsident Marc Evermann ausführte.

Torsten “Toto” Jansen (45) übernahm im März 2017 das Traineramt des Handball Sport Verein Hamburg. Unter der Leitung des 178-maligen Nationalspielers und Weltmeisters von 2007 stieg der HSV 2021 in die Bundesliga auf.

In 2018 fand der HSV den Weg zurück in die Zweitklassigkeit, der Spielbetrieb der 1. Mannschaft wurde in die „HSM Handball Sport Management und Marketing GmbH“ ausgegliedert. In der wegen der Corona-Pandemie abgebrochenen Spielzeit 2019/20 belegten die Hanseaten einen beachtlichen achten Platz mit deutlich positivem Punkt- und Torkonto. Schon da zeichnete sich ab, dass noch längst nicht Schluss war mit dem Gutmachen verlorenen Bodens.

Das bewahrheitete sich prompt bereits ein Jahr später. Diesmal wurde Corona getrotzt und die Saison zu Ende gespielt. Nach 36 Spieltagen zierte der Hamburger Handball die Tabellenspitze. Punktgleich zwar mit dem TuS N-Lübbecke zwar und mit dem schlechteren Torverhältnis, aber mit dem gewonnenen direkten Vergleich im Rücken. Der war auch wichtig, denn nur einen Punkt Rückstand wies der VfL Gummersbach auf. Das hätte auf der Zielgeraden also noch einmal schief gehen können. Tat es aber nicht, und so meldete sich der HSV Handball zur Saison 2021/22 neu erstarkt dort zurück, wo er sich fünf Jahre zuvor so unrühmlich verabschiedet hatte.

Natürlich mit dem festen Willen, gar nicht erst mehr zurück zu blicken. Noch einmal Abstieg aus der „Stärksten Liga der Welt“? Nein, daran wollte niemand auch nur einen Gedanken verschwenden. Im Gegenteil wurden Zeichen gesetzt, indem Torhüterlegende Johannes „Jogi“ Bitter aus Stuttgart und der einst 2015/2016 ebenfalls schon einmal im HSV-Dress aufgelaufene 2019-Weltmeister Casper Ulrich Mortensen vom FC Barcelona zurückgeholt wurden. Transfers also, die klar die Richtung zeigten, in die es (wieder) gehen soll.

Und bisher sieht es diesbezüglich auch nicht schlecht aus. Als Aufsteiger rangieren die Norddeutschen kurz nach Halbzeit der Saison mit gutem Abstand nach unten auf einem gesicherten Mittelfeldplatz. Allerdings mit inzwischen sechs Niederlagen aus sieben Spielen seit Anfang Dezember 2021. Und in Melsungen mit dem festen Willen, diesen Negativlauf zu beenden und weiter zu basteln an der Wiederauferstehung des einstigen Deutschen Meisters. – WMK

HEIM

MT MELSUNGEN

Trainer
Roberto Garcia Parrondo

Co-Trainer
Arjan Haenen

Athletiktrainer
Dr. Florian Sölter

Betreuer
Matthias Horn, Sandor Balogh

Physiotherapeuten
René Kagel
Dennis Nguyen
Jennifer Perlwitz

Teamärzte
Dr. Gerd Rauch
Bernd Sostmann
Dr. Karl-Friedrich Appel
Dr. Petra Rauch (M.SC.)

Spielerpresenter	Nr.	Name	Pos.	Geburtsdatum	Größe	Nat.	LS	Tore
HM Haustechnik Melsungen	3	Marino Maric	KM	01.06.90	196	CRO	> 70	
MT	5	Julius Kühn	RL	01.04.93	198	GER	85	
Hoepfner Elektroanlagenbau GmbH	6	Finn Lemke	RL	30.04.92	210	GER	90	
partyrent.com	9	Tobias Reichmann	RA	27.05.88	188	GER	100	
Creditreform Kassel / Fulda	12	Silvio Heinevetter	TW	21.10.84	194	GER	204	
MT	15	Yves Kunkel	LA	13.05.94	184	GER	7	
Lotz GmbH Rohr- und Metallbau	16	Nebojsa Simic	TW	19.01.93	194	MNE	> 60	
Städtische Werke Netz+Service	19	Elvar Örn Jonsson	RM	31.08.97	188	ISL	33	
HNA	21	Arnar Freyr Arnarsson	KM	14.03.96	201	ISL	50	
Hit Radio FFH	22	Michael Allendorf	LA	16.09.86	190	GER	19	
MT	27	André Gomes	RL	27.07.98	193	POR	30	
MT	30	Gleb Kalarash	KM	29.11.90	205	RUS	65	
Glinicke So lebt man Auto heute.	34	Kai Häfner	RR	10.07.89	192	GER	108	
B|BRAUN Sharing Expertise	41	Alexander Petersson	RR	02.07.80	186	ISL	40/186	
CTL	73	Timo Kastening	RA	25.06.95	180	GER	36	
GOLDBECK	94	Domagoj Pavlovic	RM	21.03.93	190	CRO	> 20	

BKK WIRTSCHAFT UND FINANZEN

Erweiterter Kader:
1 Erik Ulrich
8 Paul Kompenhans
14 Ben Beekmann
35 Rohat Sahin
36 Manuel Hörr
46 Julian Fuchs
97 David Kuntscher

Foto: DHB

Schiedsrichter	Jahrgang	SR seit	DHB-Spiele	int. Spiele	Ort
Jannik Otto	1988	2005	> 191	0	Syke-Barrien
Raphael Piper	1990	2004	> 178	1	Kiel

GAST

HANDBALL SPORT VEREIN HAMBURG

Trainer
Torsten Jansen (45)

Co-Trainer
Blazenko Lackovic

Athletiktrainer
Philipp Winterhoff

Teammanager
Markus Groß

Torwarttrainer
Goran Stojanovic

Physiotherapeuten
Christina Dressel
Matthias Bludau

Teamärzte
Dr. Philip Catalá-Lehnen
Dr. Till Hagenström

Spielerpresenter	Nr.	Name	Pos.	Geburtsdatum	Größe	Nat.	LS	Tore
	1	Johannes Bitter	TW	02.09.82	205	GER	175	
	2	Tobias Schimmelbauer	LA	01.07.87	199	GER	-	
	6	Casper Ulrich Mortensen	LA	14.12.89	190	DEN	128	
	7	Leif Tissier	RM	17.12.99	183	GER	-	
	9	Manuel Späth	KM	16.10.85	200	GER	40	
	12	Jens Vortmann	TW	10.06.87	195	GER	11	
	13	Niklas Weller	KM	22.05.93	190	GER	-	
	14	Lukas Ossenkopp	RM	17.01.93	194	GER	-	
	15	Dominik Axmann	RL	30.06.99	193	GER	-	
	19	Jonas Gertges	LA	04.12.97	188	GER	-	
	21	Frederik Bo Andersen	RA	09.12.98	186	DEN	-	
	22	Philipp Bauer	RM	22.08.96	188	GER	-	
	23	Jan Forstbauer	RR	17.04.92	192	GER	-	
	25	Finn Wullenweber	RL	12.11.97	197	GER	-	
	27	Thies Bergemann	RA	19.01.96	188	GER	-	
	30	Jan Kleineidam	RM	28.11.98	188	GER	-	
	33	Nicolai Theilinger	RR	09.02.92	193	GER	2	
	55	Azat Valiullin	RL	01.09.90	205	RUS	18	

Zeitnehmer / Sekretärin	Ergebnis	Halbzeit	Zuschauer	DHB-Spielaufsicht
Lothar Exler				Christoph Immel
Annegret Strauß				

MT II HOLT TALENT AUS LUDWIGSHAFEN

Die Personalplanungen für die kommende Saison sind bei Handball-Oberligist MT Melsungen 2 in vollem Gange. Nach dem bereits vermeldeten Wechsel von David Kuntscher zum TV Hüttenberg, hat die MT für die rechte Rückraumposition mit Jan Waldgenbach einen spielstarken und torgefährlichen Nachfolger gefunden. Der 20-Jährige gehört damit gleichzeitig dem Anschlusskader der Nordhessen an und trainiert zusammen mit den MT-Profis.

Aus seiner Heimat im Landkreis Mayen-Koblenz zog es den Linkshänder zunächst zur HSG Dutenhofen/Münchholzhausen, mit der er in der Jugendhandball-Bundesliga 2019 bereits auf die MT Talents traf und damals als bester Schütze sieben Tore zum Sieg seiner Mannschaft in Melsungen beitrug. Nach seiner Jugendzeit in Mittelhessen wechselte Jan nach Hochdorf (Pfalz) in die 3. Liga, von wo aus er zusätzlich mit den Eulen Ludwigshafen trainieren und Zweitliga-Luft schnuppern durfte.

Ab Sommer verstärkt er die MT Melsungen 2, die bis dahin im Idealfall ebenfalls Drittligist sein möchte. Über dieses Engagement hinaus wird Jan zum Anschlusskader der Melsunger Bundesliga-Profis gehören und damit regelmäßig unter Roberto Garcia Parrondo trainieren sowie perspektivisch für die MT Melsungen in der LIQUI MOLY-HBL zum Einsatz kommen können. Sein Vertrag mit der MT Spielbetriebs- und Marketing AG, dem wirtschaftlichen Träger des Bundesligateams, läuft zunächst bis Juni 2024.

MT-Vorstand Axel Geerken erklärt: “Nach dem Weggang von David Kuntscher ist es uns wichtig, diese Lücke mit einem wiederum jungen, talentierten und vor allem ambitionierten Spieler zu schließen. Wir sind davon überzeugt, dass uns dies mit Jan Waldgenbach gelingt. Wir haben ihm eine sehr gute Perspektive in unserem Anschlusskader aufgezeigt, in dem er mit dem Profiteam trainieren wird, aber auch dazu beitragen soll, das Niveau unserer Zweiten Mannschaft zu stärken”.

Foto: Eulen Ludwigshafen

Jan Waldgenbach sagt: “Ich freue mich sehr auf die kommenden beiden Jahre bei der MT Melsungen, gegen die ich in meiner bisherigen Laufbahn übrigens noch nie verloren habe. Jetzt hoffe ich, mit dem guten Konzept in Melsungen und viel Training auf hohem Niveau meinen nächsten Schritt gehen zu können. Mit 17 Jahren bin ich zu Hause ausgezogen, um Profi zu werden. Corona hat mich dabei etwas eingebremst, aber jetzt will ich mich in Melsungen mit guten Leistungen und einer guten Entwicklung für höhere Aufgaben empfehlen”.

Seine persönliche Spielphilosophie

Weltoffenheit beginnt vor der eigenen Haustür. Und es liegt in unserem Interesse und unserer Verantwortung, dafür einzustehen. Wir leben davon, dass unsere Mitarbeiter so verschieden sind wie die Berufe, die sie ausüben. Unser Erfolg hängt davon ab, erfolgreich mit allen Menschen zusammenzuarbeiten. Und unsere Entwicklung beruht darauf, neuen Ideen gegenüber genauso aufgeschlossen zu sein wie den Menschen dahinter. Setzen auch Sie gemeinsam mit uns ein Zeichen für ein weltoffenes Kassel und zeigen Sie, dass Sie **#offenfuervielfalt** sind. Weitere Informationen unter **offenfuervielfalt.de**

Gesundheit Nordhessen · HNA · Hübner · K+S · Kasseler Sparkasse · KVG · mhk · MT · Schaltbau Bode · wintershall · Wirtschaftsjunioren Kassel

MT II HOLT TALENT AUS LUDWIGSHAFEN

beschreibt er so: “ Ich kooperiere gern mit Kreis und Außen. Wenn ich selber zum Tor gehe, dann eher mittels Durchbrüchen nach Eins-gegen Eins-Situationen oder per Schlagwurf, weniger per Sprungwurf”.

Der 20-Jährige ist außer Handball auch an anderen Ballsportarten interessiert. So verfolgt er regelmäßig den Bundesligafußball und den amerikanischen Profibasketball der NBA. Seine Handballkarriere steht für ihn zwar absolut im Mittelpunkt, aber er denkt auch jetzt schon etwas über den Tellerrand hinaus. Eingeschrieben in der Universität Landau betreibt er ein Lehramtsstudium. “Ich befinde mich in einer mittleren Studienphase, habe auch schon einige Scheine gemacht. Vielleicht gelingt es mir auch nach dem Wechsel nach Melsungen zumindest das ein oder andere Seminar zu besuchen. Es schadet ja schließlich nichts, wenn man nicht nur Sport treibt, sondern darüber hinaus auch noch etwas mehr für den Geist macht”, so Jan Waldgenbach augenzwinkernd.

Die Planung seines Umzugs nach Nordhessen wird er demnächst intensiveren. Wo genau er sich niederlassen wird, ist noch nicht klar. “Es könnte auch eine WG mit Erik Ulrich sein“, verrät der Single, der seit seinem Auszug als 17-Jähriger aus dem elterlichen Haus alleine wohnt. Erik Ulrich, Torhüter im Melsunger Anschlusskader, und Jan Waldgenbach kennen sich aus gemeinsamen Einsätzen aus der Hessenauswahl. “Da haben wir uns stets ein Zimmer geteilt”. Einer schnellen Eingewöhnung im MT-Umfeld ab Sommer dürfte also nichts im Weg stehen. - WMK/BK

Kurzsteckbrief Jan Waldgenbach

Geburtsdatum / Geburtsort:	25.04.2001 / Koblenz
Familienstand:	ledig / Single
Nationalität:	deutsch
Größe / Gewicht:	186 cm / 95 kg
Position / Wurfhand:	Rückraum Rechts / links
Bisherige Vereine:	JSG Bendorf/Vallendar, HSG Dutenhofen/Münchholzhausen (2017-2021), HLZ Friesenheim-Hochdorf (2021-2022), Eulen Ludwigshafen (2021-2022)
Sportliche Erfolge:	C-Jugend Hessenmeister Jugendhandball-Bundesliga, DHB-Sichtung 2017 Vize-Länderpokalsieger 2018 mit der Hessischen Auswahl und All-Star-Team; Spieler 3. Liga

Heine singt!

Seine Qualitäten als Torhüter sind den Handballfans wohl bekannt. Was aber spätestens mit seinem TV-Auftritt Ende Februar bei "Let the music play - Das große Promi Special" nun auch viele mitbekommen haben dürften: Silvio Heinevetter hat Gesangstalent! In der Musik-Rateshow auf SAT1 bildete er zusammen mit Sophia Thomalla ein Team und landete in der Challenge, bei der ein Songausschnitt Rückwärts nachgesungen werden musste, einen Volltreffer. Da staunten die weiteren Promis, u.a. Ross Antony, Max Giesinger, Guildo Horn, nicht schlecht.

Foto: Screenshot

DAS PRINZIP SONNTAGSBRATEN

by Christoph Brand

WECKEWERK | SÜSSKARTOFFEL | SAURES

ZUTATEN FÜR 4 PERSONEN

...für das Weckewerk

1 Zwiebel geschält und in kleine Würfel geschnitten
600 g gutes Weckewerk
2 Stängel Majoran gezupft
grobes Meersalz

...für die Süßkartoffeln

400 g Süßkartoffeln
4 Esslöffel Rapsöl
1 Knoblauchzehe
10 Kapern fein gehackt
1 Handvoll Blattpetersilie fein geschnitten
4 Essiggurken in feine Würfel geschnitten

Zitronenabrieb und Salz und schwarzer Pfeffer aus der Mühle zum abschmecken

ZUBEREITUNG

...für das Weckewerk

Das Weckewerk zusammen mit der Zwiebel in der Pfanne kräftig anbraten unnd kurz vor dem servieren den Majoran dazu geben.

...für die Süßkartoffeln

Die Süßkartoffeln bei 180 Grad ca. 40 Minuten im Ofen backen. Den Knoblauch im Rapsöl kurz anschwitzen vom Herd nehmen die Petersilie, die Essiggurken und die Kapern dazu geben mit Salz, Pfeffer und dem Zitronenabrieb abschmecken.

Die heißen Kartoffeln halbieren und die Kartoffel aus der Schale drücken, über die noch heißen Kartoffeln das Petersilienöl geben und zu dem Weckewerk servieren.

MEDIA-NEWS

2023 KOMMT NEUE STREAMING-PLATTFORM

Im kommenden Jahr soll eine neue Streaming-Plattform für Sport starten, Gründer und geschäftsführender Gesellschafter ist der langjährige Fußball-Manager Christian Seifert. Der ehemalige DFL-Chef plant zusammen mit dem Medienkonzern Axel Springer einen Streaminganbieter für Handball, Basketball und Eishockey. Im Interview der Deutschen Presse-Agentur erklärte der Medien-Manager, was er vorhat, wie er über die Konkurrenz denkt und warum er ausgerechnet den Fußball ausklammert.

Christian Seifert erklärt: “Sport allgemein und andere Ligen liegen mir seit langem am Herzen. Schon vor zwölf Jahren habe ich deshalb die Initiative Profisport Deutschland mit initiiert, eine Interessensvertretung der professionellen Sportveranstalter in Deutschland. Gründungsmitglieder sind die vier größten deutschen Profi-Ligen, also Basketball, Handball, Eishockey und Fußball. Nun bieten wir den Ligen jenseits des Fußballs einen echten nächsten Entwicklungsschritt an. Ihre Sportarten sollen erstmals im alleinigen Fokus einer Medienplattform stehen. Wir möchten eine Firma aufbauen, die sich von morgens bis abends auf diese Ligen konzentriert und mit vollem Einsatz daran arbeitet, noch mehr Menschen für diese Sportarten zu begeistern.

Auf die Frage “Warum klammern sie Fußball aus?”, antwortet Seifert: “Fußball ist außen vor, weil es dafür bereits genügend Plattformen und eine sehr breite Nachfrage gibt. Andere Sportarten haben hier noch sehr viel Luft nach oben. Unser Konzept ist sehr klar: Wir holen Sportarten aus der zweiten Reihe und stellen sie in die erste. Wir haben in Deutschland etablierte Ligen mit tollem Sport und einer großartigen Fanbasis, die aber seit Jahren darum kämpfen, genug Wahrnehmung und Wertschätzung zu bekommen.
Quelle: www.handball-world.news

ERIMA wünscht der MT Melsungen eine erfolgreiche Saison 2021/2022!

GEMEINSAM GEWINNEN

www.erima.de

erima

SPORTSWEAR SINCE 1900

LED MEDIABO

Aufmerksamkeit & Allei

10 + 2 Aktion*

*Gratis-Monate bei Buchung
im Februar 2022

LED Werbung - Starke Techn
Brillanz - Leuchtk

Personalmarketing - Imagewerbung - Saisonwerbung - Eventwerb

LED MARKETING

led-marketing.de

Bei uns ist Ihre Werbung in besten Hä

ARDS KASSEL

nstellung für Ihre Marke

3x in Kassel

Beratungstermin für ihr digitales Werbebudget 2022 jetzt vereinbaren! 0561- 816 90 890

nik mit nachhaltiger Wirkung
kraft - Flexibilität

bung alles digital und innerhalb von 24 Stunden live auf Sendung...

nden

FULLE POWER PODCAST

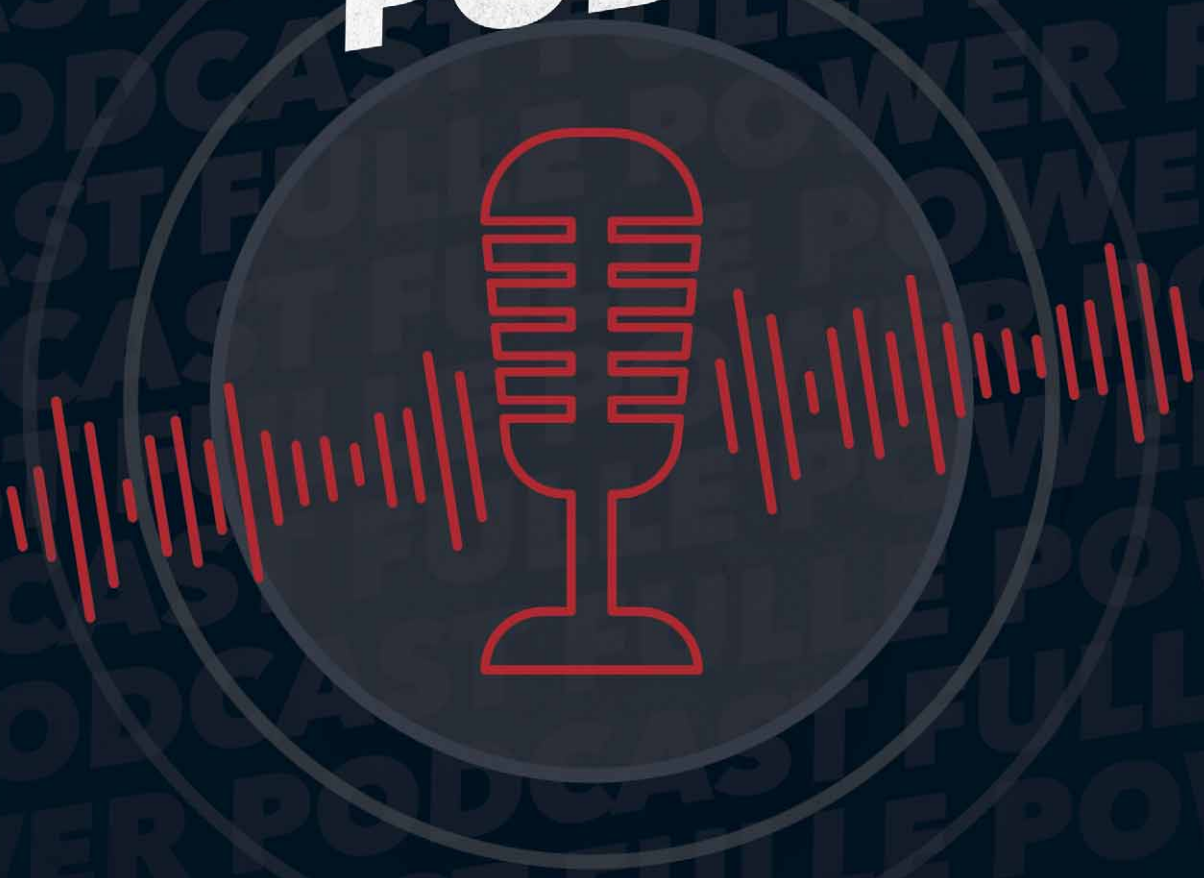

DER HANDBALL PODCAST
DER MT MELSUNGEN

Moderator Patrick Schuhmacher spricht in lockerer, offener Atmosphäre mit Spielern, Trainern und Offiziellen. Dabei geht es nicht nur um Spiele, Siege und Niederlagen der MT Melsungen.

JETZT REINHÖREN

Spotify · amazon music · deezer · Listen on Apple Music · audible

DIE FOLGEN VON PUTINS KRIEG

Die European Handball Federation hat in Folge des Angriffs von Russland auf die Ukraine eine weitere Entscheidung getroffen: Wie der Kontinentalverband mitteilte, wird die Präsenz von Nord Stream 2 als Sponsor ab sofort eingestellt. Weder auf den LED-Banden, Bodenaufklebern, Videowürfel und auch auf den Teamtrikots in der EHF Champions League wird das Logo der Pipeline künftig nicht mehr zu sehen sein.

Die European Handball Federation bezeichnet Nord Stream 2 als zuverlässigen Partner seit der Spielzeit 2018/19. Die nun getroffene Entscheidung auf den vorübergehenden Verzicht von Werbung sei angesichts der aktuellen Entwicklungen in enger Absprache mit der Nord Stream 2 AG erfolgt, heißt es auf der Website der EHF.

"Die EHF Marketing wird gemeinsam mit ihren Medien- und Marketingpartnern Infront und DAZN Group das Werbesetup in der EHF Champions League Men bis auf Weiteres entsprechend anpassen und alle teilnehmenden Vereine informieren", so der Verband in seiner Stellungnahme. – handball-world.news

Die EHF sagt Spiele ab

In der deutschen Qualifikationsgruppe zur Frauen-Europameisterschaft Ende des Jahres sind die zwei Partien zwischen Griechenland und Belarus auf unbestimmte Zeit verschoben worden. Die Spiele sollten am 2. März im griechischen Chalkida sowie am 6. März in Minsk stattfinden.

Die deutsche Mannschaft hatte im Oktober zum Auftakt der EM-Qualifikation in Trier nur 24:24 gegen Belarus gespielt. Das Rückspiel ist bislang am 24. April in Minsk geplant.

In der Champions League der Männer ist das für den 2. März angesetzte Spiel zwischen HC Brest aus Belarus und Vardar Skopje aus Nordmazedonien abgesagt worden. Beide Mannschaften spielen gemeinsam mit dem THW Kiel in der Gruppe A. Die EHF kündigte an, sich mit weiteren Spielverlegungen sowie möglichen Nachholterminen und weiteren Konsequenzen aus dem Krieg in der Ukraine separat befassen zu wollen.

Zuvor hatte die EHF entschieden, dass wegen des Krieges in der Ukraine alle Spiele mit russischer oder ukrainischer Beteiligung auf neutralem Boden ausgetragen werden müssen. Vorerst verschoben wurden die für den 3. und 6. März angesetzten EM-Qualifikationsspiele der russischen Frauen gegen Polen sowie die am 4./5. März geplanten EM-Qualifikationsspiele der Ukraine gegen Tschechien. Die ukrainischen Männer müssen Mitte März in der WM-Qualifikation zweimal in Finnland antreten. – t-online.de

Schalke 04 beendet Kooperation mit Gazprom

Harter Kurswechsel bei Schalke 04: Wegen der russischen Invasion in der Ukraine beendet der hochverschuldete Verein seine Zusammenarbeit mit Hauptsponsor Gazprom. Man bleibe finanziell trotzdem handlungsfähig. Der Vorstand habe dies mit Zustimmung des Aufsichtsrates beschlossen, teilt der Verein mit. Für die Schalker bedeutet dies einen harten Einschnitt. Der russische Staatskonzern, einer der großen Gasversorger Deutschlands, war bislang wichtigster Geldgeber des mit rund 200 Millionen Euro Verbindlichkeiten belasteten Traditionsclubs. Der Kontrakt läuft eigentlich noch bis 2025. – tagesschau.de

Fröhlich
Die-Dokumentenmanager.de
In den Steinen 2
34587 Fbg.-Gensungen
Tel. (05662) 9488-0
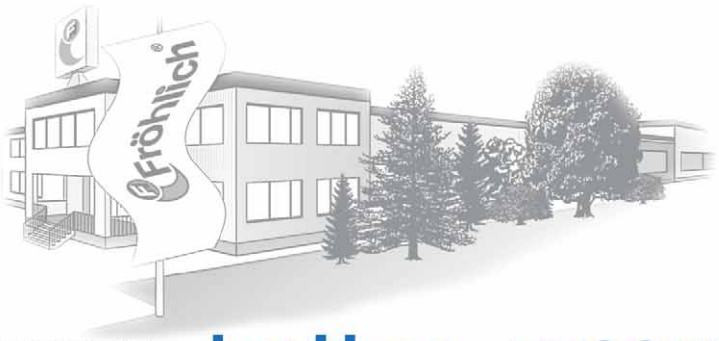

KYOCERA brother EPSON EXCEED YOUR VISION

SLIVIO HEINEVETTER

erima
12
B|BRAIN
SHARING EXPERTISE
MT

DAS HNA-INTERVIEW

ANDRÉ GOMES: DIE BESTE ENTSCHEIDUNG, DIE ICH JEMALS

André Gomes wechselte zu Saisonbeginn aus dem sonnenverwöhnten Portugal in das die meiste Zeit des Jahres deutlich kühlere Nordhessen. Im HNA-Interview mit Sportredakteur Björn Mahr verriet der Rückraumspieler nicht nur, was seine jemals beste Entscheidung war, sondern er gibt auch Interessantes über seine Freundin Juliana preis.

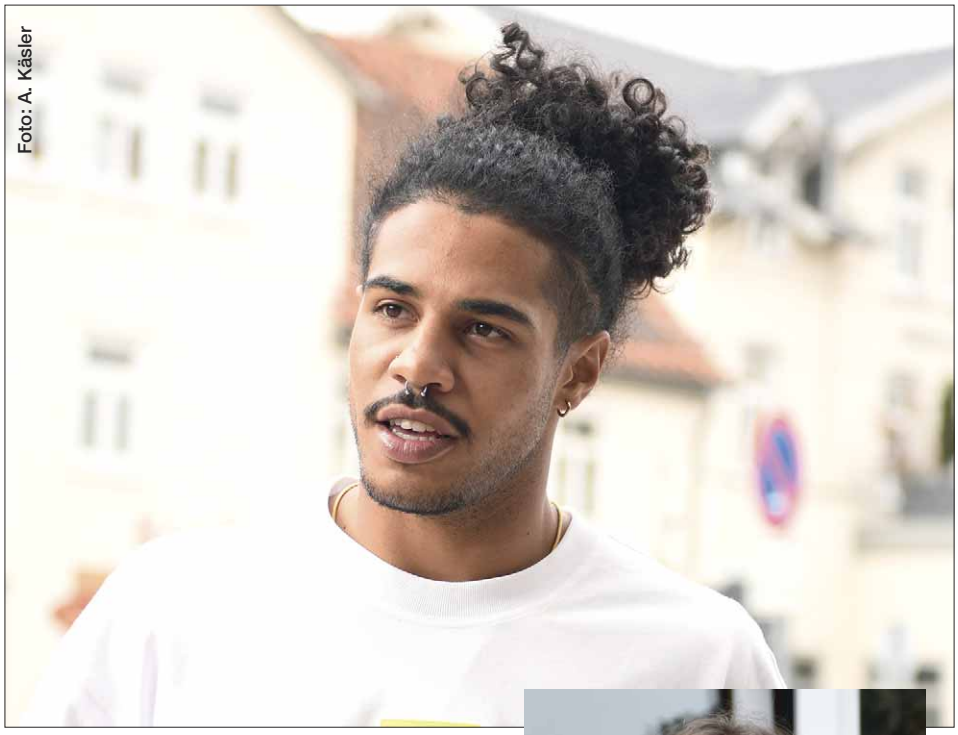
Foto: A. Käsler

Seit mehr als einem halben Jahr stehen Sie bei der MT unter Vertrag. Sind Sie schon angekommen?

André Gomes: Ja, wir sind jetzt seit sieben Monaten hier, unsere Tagesabläufe haben sich eingespielt. Wir verstehen auch ein bisschen mehr von der Sprache und wissen jetzt, was deutsche Gepflogenheiten sind. Das ist eine gute Sache. Unserer Meinung ist diese Region ein guter Platz, um zu bleiben, zu leben und sich zu entwickeln. Es ist ein ruhiger Ort mit viel Grün drumherum - und wir lieben die Natur. Und die Menschen sind sehr nett. Die erste Zeit hier war herausfordernd und bereichernd. Inzwischen fühlen wir uns erfreulicherweise schon heimischer.

Wir sehr haben Ihre beiden Verletzungspausen den Einstieg beeinflusst?

Foto: A. Käsler

André Gomes: Es hat mich mehr beeinflusst, als ich gedacht habe. Es ist eine neue Mannschaft, ein neuer Wettbewerb, es sind neue Mitspieler – und die gesamte
Umgebung ist neu. Aber trotz allem glaube ich, dass Anpassung und Wille entscheidend sind auf dieser Reise. Die Verletzung in diesem Winter hat mich zwei Monate herausgerissen, und im Februar war ich noch einmal wegen Corona raus. Diese Umstände, die wir unglücklicherweise nicht kontrollieren konnten, haben den gesamten Prozess verzögert. Aber ich bin bereit und freue mich, dem Team jetzt wieder helfen zu können, Spiele zu gewinnen.

Haben Sie sich schon an das kühlere Wetter in Deutschland gewöhnt?

André Gomes: Ja, Schnee ist für uns wie ein Strand für die Menschen hier. Bei uns gibt es keinen Schnee, und wenn, dann wirklich selten. Aber es ist eine schöne Sache, und wir können andere Arten von Gefühlen erleben. Das ist interessant. Allerdings bevorzugen wir immer noch den Sonnenuntergang, den blauen Himmel, den Strand und die warmen Nächte.

Was vermissen Sie hier am meisten?
André Gomes: Wir vermissen einige Dinge, was aber nicht negativ klingen soll. Angefangen beim Wetter bis hin zu den Menschen um uns herum wie Familie und Freunde. Aber das ist das Leben, das sind unsere Entscheidungen. Dahinter steckt unser Antrieb. Als wir entschieden haben, hierher zu kommen, wussten wir, dass das passieren wird, und wir haben es gelassen und mit einer positiven Einstellung angenommen. Glücklicherweise ist Juliana bei mir. Das macht alles für mich einfacher, lockerer und komfortabler – es gibt mir ein bisschen das Gefühl, zu Hause zu sein.

Das bedeutet?

André Gomes: Mehr und mehr bin ich überzeugt, dass es die beste Ent-

scheidung war, die ich jemals getroffen habe. Egal, wie es auch wird, ich bin bereit, die Herausforderung anzunehmen und zu meistern, um eine bessere Version meiner selbst zu werden.

Sie haben Ihre Freundin angesprochen. Welche Rolle spielt sie, wie leicht fällt es Ihr, hier Fuß zu fassen?

André Gomes: Juliana ist das entscheidende Element, um hier anzukommen. Sie ist meine große Stütze und hilft mir, Balance und Harmonie zu finden. Zusammen erleben wir aufregende Dinge und stehen einander bei. Wir sind beide hierhergekommen, auf der Suche nach neuen Herausforderungen und Möglichkeiten.

Wo liegen die Interessen Ihrer Freundin?

André Gomes: Juliana ist Kriminologin. Sie ist auch eine Botschafterin des Weltfriedens für Portugal. Sie hat das digitale Projekt „Proudly Me“ ins Leben gerufen, um Menschen zu fördern und zu stärken, um Geschlechtergleichheit und Menschenrechte voranzubringen. Sie war fünfmal nationale Boxmeisterin. Jetzt sucht sie hier noch nach dem Passenden für sich. (schmunzelt) Wenn jemand eine Tätigkeit hat, gern bitte melden. Wir freuen uns darüber. Denn das ist die einzige Sache, die noch fehlt, um unser Glück perfekt zu machen.

ZUR PERSON

Andre Gomes (23) kam vor dieser Saison vom portugiesischen Handball-Spitzenklub FC Porto zur MT Melsungen. Der Halblinke nahm schon an Welt- und Europameisterschaften sowie an den Olympischen Sommerspielen in Tokio teil. Gomes stammt aus Braga, sein Vater kommt aus Brasilien und ging als Fußball-Profi nach Portugal. André Gomes lebt mit seiner Freundin Juliana in Kassel. – HNA, B. Mahr

TIMO KASTEING ALS NORDHESSENS SPORTLER DES JAHRES AUSGEZEICHNET

Die HNA-Leserwahl fand zwar schon im Januar statt, aber erst jetzt ergab sich die Gelegenheit, den Gewinner auszuzeichnen.

Und das ließ sich Frank Schmid nicht nehmen. Der HNA-Geschäftsführer (li.; Foto A. Käsler) überreichte persönlich die glasklare Trophäe mit dem eingravierten Motiv des MT-Profis mit den Worten: “Dass Timo gewonnen hat ist nicht selbstverständlich. Denn normalerweise gibt es immer ein großes Herz für den Fußball. Nun freuen wir uns, dass es zum zweiten Mal bei dieser Wahl einen Erstplatzierten aus dem Handball gibt und mit Timo wurde wirklich ein toller Sportler gewählt!”

“Das hat mich sehr gefreut – vielen Dank allen Leserinnen und Lesern die mich gewählt haben”, sagte der Gewinner anschließend. Dies ist ja nicht nur für mich eine Auszeichnung, sondern auch für unser Team und die MT”.

Fotos: A. Käsler

Das Video von der Preisverleihung ist auf dem MT YouTube-Kanal zu sehen:

“FULLE POWER”

MT UND E.ON BAUEN PARTNERSCHAFT AUS

- **Der Energieversorger bietet Öko-Tarife für die Fans des Handball-Bundesligisten an.**
- **Das Schulprojekt „Trainieren mit Idolen“ bringt Handball-Stars und jüngste Fans zusammen.**

Foto: A. Käsler

Anlässlich der Intensivierung der Partnerschaft zwischen E.ON und der MT überreichen MT-Routinier Alexander Petersson (li.) und MT-Vorstand Axel Geerken (re.) E.ON-Markenbotschafter Hans-Peter Wittich ein original Trikot des nordhessischen Bundesligisten.

Der Energieanbieter E.ON und die MT Melsungen bauen ihre langjährige Partnerschaft aus. Neuer Teil der Kooperation sind unter anderem Öko-Tarife für Strom und Erdgas für die Fans des Handball-Bundesligisten („Fulle Power“) – damit können die Anhänger ihre Verbundenheit zum Verein mit einem konkreten Beitrag zum Klimaschutz verknüpfen.

Denn bei Abschluss eines solchen Vertrags erhalten sie je nach Wunsch einen Ökostrom- (1) oder Ökoerdgas-Tarif. Darüber hinaus erhalten sie pro unter der Aktionsseite abgeschlossenem Energievertrag (2) einen 120 €-Neukundenbonus (3) sowie einen Gutschein für das neue MT Auswärtstrikot (4). „Fulle Power“ ist ein individuelles Angebot für die MT Melsungen, auch die zugehörige Landingpage hat E.ON für den Handball-Bundesligisten umgesetzt – das ermöglicht den Fans, den Tarif komfortabel und einfach online abzuschließen. Auch das Schulprojekt „Trainieren mit Idolen“, bei dem Handballstars Kinder und Jugendliche im Sportunterricht besuchen, unterstützt E.ON weiterhin als Partner. Die Aktion hatte der Energieanbieter bereits in den vergangenen Jahren regelmäßig begleitet. Darüber hinaus beliefert E.ON die Geschäftsstelle der MT Melsungen mit Ökostrom (1).

Wir-Gedanke spielt zentrale Rolle

“MT Melsungen und E.ON – das passt zusammen. Wir kooperieren bereits mehrere Jahre mit dem sportlichen Aushängeschild Nordhessens und freuen uns, diese erfolgreiche Partnerschaft nun weiter auszubauen“, so Steffen Püschel, Vice President Sales Partner Management bei E.ON Energie Deutschland. „Auf dem Feld und beim Voranbringen der Energiewende spielt der Wir-Gedanke eine zentrale Rolle, mit unseren individuellen Angeboten für MT- Fans bringen wir beides zusammen. ‚Trainieren mit Idolen‘ ist für uns darüber hinaus ein Herzensprojekt. Wir freuen uns, damit – sobald wieder möglich – erneut viele Kinder und Jugendliche in den Schulen zu begeistern.“

MT-Vorstand Axel Geerken: „E.ON ist bereits seit über 10 Jahren unser zuverlässiger Partner. Deshalb freuen wir uns sehr, die Kooperation nicht nur fortzusetzen, sondern auszubauen. Dabei stehen die attraktiven Energie-Angebote für unsere Fans unter dem Namen ‘Fulle Power’ beispielhaft für die hohe Identifikation mit unserer Region. Gemeinsam bringen wir etwas voran – auf dem Handballfeld, vor Ort in den Schulen, für die Energiewende. Wir schätzen die Partnerschaft mit E.ON sehr.“

Erläuterungen

(1) Das bedeutet: In Höhe des Verbrauchs wird Strom aus erneuerbaren Energiequellen gewonnen und in das Stromnetz eingespeist. Der Nachweis erfolgt über die Entwertung von Herkunftsnachweisen beim Umweltbundesamt. **(2)** Jeder Energievertrag in Belieferung, der über mtmelsungen.eon-aktion.de geschlossen wurde. **(3)** Einmaliger Bonus für Neukunden. Neukunde ist, wer in den letzten sechs Monaten vor Auftragseingang an der angegebenen Verbrauchsstelle kein E.ON-Kunde war. **(4)** Sie erhalten einen Gutschein für das MT Melsungen Auswärtstrikot 21/22. Für diesen Gutschein gelten die allgemeinen Geschäftsbedingungen der MT Spielbetriebs- und Marketing AG, Mühlenstr. 14, 34212 Melsungen. Der Gutschein wird nur Neukunden der E.ON Energie Deutschland GmbH gewährt, für den erneuten Abschluss an derselben Verbrauchsstelle für die gleiche Energieart erhält der Kunde keinen weiteren Gutschein. Wenn der Vertrag nicht zustande kommt, wird ebenfalls kein Gutschein gewährt. Der Gutschein wird nach Zu-standekommen des Vertrages und nach Ablauf der Widerrufsfrist bei Aktivierung innerhalb von 8 Wochen versendet.

DIE PEUGEOT e-LÖWENTAGE

Bis zum 30. April 2022

PEUGEOT EMPFIEHLT TotalEnergies

[1]Der Elektrobonus beträgt z.B. für den e-2008[2] 10.000 € und wird in Höhe von 4.000 € (brutto) von PEUGEOT direkt und in Höhe von 6.000 € bei Vorliegen der Fördervoraussetzung nach Erwerb auf Antrag vom Bund gewährt. Detaillierte Informationen finden Sie unter www.bafa.de.

[2]PEUGEOT e-2008 136, 50 kWh 100 kW (136 PS): Reichweite in km: 330–342[3]; Stromverbrauch (kombiniert) in kWh/100 km: 16,1–15,7[3]; CO_2-Emissionen (kombiniert) in g/km: 0[3], Effizienzklasse: A+++[3].

[3]Für alle Elektroversionen wurden die Energieverbrauchs- und CO_2-Emissionswerte nach dem neu eingeführten Prüfverfahren WLTP (Worldwide harmonized Light vehicles Test Procedure) ermittelt, das auch zur Ermittlung der KFZ-Steuer herangezogen wird. Die angegebenen Reichweiten und Werte stellen einen Durchschnittswert der jeweiligen Modellreihe dar. Sie können unter Alltagsbedingungen abweichen und sind von verschiedenen Faktoren abhängig, z. B. Ausstattung, gewählte Optionen, Bereifung, Außentemperatur, persönliche Fahrweise oder Streckenbeschaffenheit.

Glinicke automobiles GmbH & Co. KG
Leipziger Str. 291b 34123 Kassel
www.glinicke-peugeot.de
E-Mail: peugeot-kassel@glinicke.de

Glinicke / *Ihre Mobilität*

CINEPLEX Capitol | BAUNATAL

Cineplex Capitol Kassel • Wilhelmsstr. 2A • 34117 Kassel
Cineplex Baunatal • Friedrich-Ebert-Allee 8 • 34225 Baunatal • www.kino-nordhessen.de

FLEXIBEL STREAMEN. JEDERZEIT KÜNDBAR.

Die LIQUI MOLY Handball-Bundesliga bei Sky

Nur Sky zeigt alle 306 HBL-Spiele der LIQUI MOLY Handball-Bundesliga live, einzeln oder in der Handball-Konferenz. Namhafte Sky Experten wie Heiner Brand, Henning Fritz oder Stefan Kretzschmar bringen zusammen mit dem Team um die Moderatoren und Kommentatoren wie Jens Westen, Karsten Petrzika und Markus Götz die Emotionen von der Platte live in die Wohnzimmer.

Spontan buchen und sofort live streamen | skyticket.de/handball

sky TICKET

DEUTSCHLAND – UNGARN

HANDBALL-LÄNDERSPIEL IN KASSEL

Die Männer-Nationalmannschaft spielt am 20 März gegen Ungarn in Kassel und Gummersbach. Die Tickets für die Rothenbach-Halle sind heiß begehrt.

TIMO KASTENING

Archivfoto: Sascha Klahn/DHB

Die deutsche Männer-Nationalmannschaft bestreitet auf ihrem Weg zu den WM-Play-offs im März zwei Länderspiele gegen Ungarn. Die Partien gegen den Co-Gastgeber der EHF EURO 2022 bilden den Abschluss des ersten Lehrgangs der Mannschaft von Bundestrainer Alfred Gislason nach der Europameisterschaft im Januar. Am Samstag, 19. März, treffen beide Mannschaften in der SCHWALBE Arena in Gummersbach aufeinander (16.15 Uhr), bereits einen Tag später, am Sonntag, 20. März, kommt es um 17.15 Uhr in der Rothenbach-Halle in Kassel zum zweiten Spiel. Beide Partien werden live auf SPORT1 übertragen.

MT-Vorstand Axel Geerken sagt: “Wir freuen uns sehr, vor allem, für die vielen Handballfans in der Region, dass nach fünf Jahren wieder ein Länderspiel in der Rothenbach-Halle stattfindet. Die Vergabe des Spiels durch den Deutschen Handballbund nach Kassel ist auch eine Auszeichnung für unseren Bundesligastandort. Die bislang hier ausgetragenen Länderspiele waren in puncto Publikumsinteresse stets erfolgreich, die Halle war jeweils ausverkauft. Und so hoffen wir, dass es die Pandemiebedingungen zulassen, dass auch das Spiel am 20. März gegen Ungarn vor vollem Haus stattfinden kann und darüber hinaus natürlich, dass auch Spieler von der MT Melsungen mit dabei sein werden”.

Das Spiel am 20. März gegen Ungarn ist der vierte Auftritt der deutschen Männer-Nationalmannschaft in der Kasseler Rothenbach-Halle. Die bisherigen Länderspiele fanden hier statt am 4. Januar 2009 gegen Griechenland, am 9. Januar 2016 gegen Island und am 9. Januar 2017 gegen Österreich.

Der DHB schreibt in seiner Pressemitteilung:
“Ungarn ist ein starker Gegner, der uns fordern wird. Das Potenzial dieser Mannschaft hat man gerade bei der WM 2021, als sie das Viertelfinale erreichte, gesehen. Daran ändert auch das Vorrundenaus im Januar vor heimischer Kulisse nichts“, sagt Axel Kromer, Vorstand Sport des Deutschen Handballbundes. „Solche Gegner sind in unserem Entwicklungsprozess, gerade nach dem ungeplanten Verlauf bei der EHF EURO, sehr wichtig, um als Team auf unserem gemeinsamen Weg Richtung WM 2023 und Heim-EM 2024 weiter zu wachsen.“

Der Vorverkauf für beide Länderspiele startet am Freitag, 25. Februar, um 16 Uhr. Karten sind via dhb.de/tickets

RHÖN SPRUDEL
SEIT 1781
Natürlich erfrischend – ohne Kalorien!
NEU! IN GLAS
ZITRONE
LIMETTE
Prickelndes MINERALWASSER PLUS ein Spritzer echte ZITRONE
Prickelndes MINERALWASSER PLUS ein Spritzer echte LIMETTE
Ohne Zucker
Ohne Süßstoff
Mit dem Spritzer echter Frucht
Der Genuss reiner Natur

Lassen Sie sich beraten in unserem
Netcom Shop, Obere Königsstraße 23, 34117 Kassel,
bei unseren **Partnern** und im Netz unter

Netcom KASSEL

netcom-kassel.de

Netcom Kassel Gesellschaft für Telekommunikation mbH · Königstor 3-13 · 34117 Kassel

DEUTSCHLAND – UNGARN

LÄNDERSPIEL IN KASSEL

und telefonisch unter der kostenpflichtigen Rufnummer 01806/515356 (0,20 Euro/Anruf inklusive Mehrwertsteuer aus den Festnetzen, maximal 0,60 Euro/Anruf inklusive Mehrwertsteuer aus den Mobilfunknetzen, Montag bis Sonntag, 8 bis 20 Uhr), erhältlich.

Für die Veranstaltungen gilt nach aktuellem Stand der Corona-Pandemie Glaselement 2G-Reglement – Zutritt erhält also, wer den Status geimpft oder genesen nachweisen kann. Im Hygienekonzept definierte Ausnahmeregelungen bestehen für Kinder und Jugendliche. Der Deutsche Handballbund plant auf Basis der neuen Corona-Verordnungen in Nordrhein-Westfalen und Hessen mit einer Auslastung von 60 Prozent in der Gummersbacher SCHWALBE Arena, was knapp 2.500 Zuschauer*innen ermöglicht. In der Rothenbach-Halle in Kassel ist eine volle Auslastung möglich, sodass bis zu 4.300 Fans den Auftritt der Mannschaft um Kapitän Johannes Golla live miterleben können.

"Nach zwei Jahren ohne oder mit nur wenigen Zuschauer*innen sind die beiden Spiele unserer Männer-Nationalmannschaft gegen Ungarn ein großer Schritt in Richtung Normalität“, sagt Mark Schober, Vorstandsvorsitzender des Deutschen Handballbundes. „Wir freuen uns schon jetzt riesig auf die Atmosphäre und Emotionen in den Arenen. Das haben wir alle vermisst, denn das macht den Handball aus.“

In der SCHWALBE Arena in Gummersbach war die Männer-Nationalmannschaft des Deutschen Handballbundes zuletzt im April 2016 zu Gast. Damals schlug die DHB-Auswahl wenige Monate nach dem Europameistertitel Österreich mit 26:20. Die österreichische Nationalmannschaft war auch der Gegner Deutschlands beim letzten Auftritt in der Rothenbach-Halle im Vorfeld der Weltmeisterschaft 2017. Dieses Duell gewann Deutschland deutlich mit 33:16.

Nach Abschluss der am 14. März in Kamen-Kaiserau beginnenden Lehrgangsmaßnahme geht der volle Fokus der Männer-Nationalmannschaft in Richtung WM-Play-offs, die im April ausgespielt werden. Mögliche Gegner der DHB-Auswahl sind entweder die Färöer oder Belarus, die in der internationalen Woche im März zwei Mal aufeinandertreffen werden.

Für das WM-Play-off-Hinspiel am 13./14. April besitzt Deutschland Heimrecht, das Rückspiel findet am 16./17. April statt. Der Sieger der zwei Vergleiche qualifiziert sich für die Weltmeisterschaft 2023 in Schweden und Polen (11. bis 29. Januar).

partyrent.com
we create atmosphere

Immer schön sportlich bleiben.

Was im Sport zählt?
Die richtige Atmosphäre, das echte Erlebnis! Für Ihr Event schaffen wir den stimmungsvollen Rahmen, auf den es dabei ankommt.

Was das für Sie bedeutet?
· Ihre Party wird durch modernes Mobiliar zum echten Blickfang
· Ihren Gästen bietet sich ein sportliches und stilvolles Ambiente
· Sie profitieren von attraktiven Mietkonditionen und Zeitersparnis

Party Rent Kassel
Heiser & Röthling GmbH | Rudolf-Diesel-Straße 15 | 34123 Kassel
T: +49 561 491745-0 | F: +49 561 491745-20 | E: kassel@partyrent.com
www.partyrent.com

22:22-REMIS! – AM ENDE WAR'S GERECHT

Im direkten Duell zweier Anwärter auf einen Europapokal-Platz hat es die MT Melsungen versäumt, seinen Verfolger SC DHfK Leipzig zu distanzieren. Im Gegenteil entführten die Messestädter nach spannendem Spielverlauf beim 22:22 (13:12) einen wertvollen Punkt aus Nordhessen. Mit fünf Toren hatten die Gastgeber nach der Anfangsviertelstunde bereits geführt, doch diesen Vorsprung machten die Gäste bis zur Pause fast wieder wett. Im zweiten Durchgang schenkten sich beide Teams nichts mehr und lieferten sich ein packendes Kopf-an-Kopf-Rennen bis in die Schlusssekunden. Mit fünf Toren war Kapitän Kai Häfner erfolgreichster Schütze der MT, bei Leipzig traf Sime Ivic ebenfalls fünfmal.

Foto: A. Käsler

Bis auf die Langzeitverletzten Finn Lemke und Domagoj Pavlovic hatte die MT nach der mit einem Rumpfteam bestrittenen Minden-Partie wieder einen gut gefüllten, wenn auch noch nicht wieder auf vollen Akkus laufenden Kader beisammen. Ähnlich bei den Gästen, die auf die Dienste von Luca Witzke und Lovro Jotic verzichten mussten. Die Startformation ähnelte dennoch der vor Wochenfrist, allerdings mit einer doch überraschenden Veränderung: für den zuletzt überragenden Nebojsa Simic stand Silvio Heinevetter zwischen den Pfosten. Der musste zweieinhalb Minuten warten, bis nach je zwei erfolglosen Angriffen beiderseits Gleb Kalarash die erste Führung glückte. Und danach sofort hinter sich greifen, weil Lukas Binder ausgeglichen hatte (3.).

Melsungen tat sich zunächst schwer im Vorwärtsgang. Zwar traf Tobias Reichmann per Siebenmeter, dafür scheiterten Julius Kühn und Kai Häfner am jeweils glänzend reagierenden Kristian Saeveras. Ohne dass Leipzig das hätte nutzen können. Weil auch Heinevetter prima gegen Lukas Binder und Marko Mamic hielt, vorn aber Kai Häfner als erster Schütze die vornehme Zurückhaltung ablegte und gleich dreimal in Folge vollstreckte. Als Heinevetter auch Simon Ernst entzaubert hatte und Timo Kastening per Dreher ins kurze Eck auf 6:2 stellte, war André Habers erste Auszeit schon früh fällig (10.).

Spätestens nach Heinevetters Monsterparade gegen Maciej Gebala vom Kreis war klar, dass Roberto Garcia Parrondo in Sachen Keeper das richtige Händchen bewiesen hatte, zumal gleich darauf einmal mehr Binder nicht am mit „Heine, Heine"-Sprechchören bedachten Schlussmann vorbei kam. Andre Gomes löste Julius Kühn ab, stieg höher als die Abwehr sich hätte recken können und das Netz hinter Saeveras beulte sich. Kastening legte nach: 8:3 (15.). Die MT war mittlerweile voll drin im Spiel, Leipzig noch immer nicht angekommen.

Was bei den Nordhessen vorn bereits gut lief, fehlte hinten. Nämlich

DIE BÜHNE GEHÖRT UNSEREN FANS
#IHRSEIDDIESTARS
SCHOCH
FOEGE
DUVNJAK
MERTENS
HALD
SCHMID
BÖHM
TIMM
ZEITZ
BITTER
KUNKEL
BÜDEL
HBL
LIQUI MOLY
HANDBALL-BUNDESLIGA

22:22-REMIS! – AM ENDE WAR'S GERECHT

oft genug der Zugriff auf den Ballführenden. Die Ostdeutschen hatten viel Zeit, den jeweils bestpostierten Mitspieler zu finden, selbst wenn schon längst passives Spiel angezeigt war. Und als sich vorn nun auch vermehrt Fehler einschlichen, war das die perfekte Einladung für den SC DHfK. Tot um Tor holten sie auf, ließen sich dabei auch von Zeitstrafen nicht beirren. Hätte Heinevetter nicht zwei weitere Paraden ausgepackt, wäre mehr passiert als „nur" der 10:9-Anschluss von Sime Ivic per Siebenmeter (24.).

Melsungen überstand diese kritische Phase nicht nur, sondern nutzte die bereits dritte Hinausstellung der Gäste, diesmal hatte es Jonas Hönicke getroffen, um wieder ein wenig wegzuziehen. Folgerichtig über Andre Gomes, der für mächtig viel Betrieb in der weiß-grünen Hintermannschaft sorgte, und Elvar Örn Jonsson, nach dessen Einzelleistung es plötzlich doch wieder 13:10 stand (27.). Weil aber Arnar Freyr Arnarsson kurz darauf schon zum zweiten Mal raus musste, drohte es erneut enger zu werden. Das verhinderte Silvio Heinevetter zunächst mit seiner schon neunten Abwehr gegen Simon Ernst, aber mit der Halbzeitsirene verkürzte Patrick Wiesmach doch noch auf 13:12 (30.).

Hätte zum Auftakt der zweiten Hälfte nicht Gleb Kalarash zentral stark gegen Jonas Hönicke geblockt, wäre womöglich sofort wieder alles pari gewesen. So dauerte es zweieinhalb Minuten, bis das Maciej Gebala erledigte: 13:13 (33.). Leipzig hatte die anfänglich fünf Tore Rückstand aufgeholt, verpasste aber die erste Führung des Abends durch einen Fehlpass auf Halbrechts. Stattdessen half Julius Kühn seinem Team aus der Patsche: 15:14 (37.). Es war nach Wiederbeginn das berühmte „Duell auf Augenhöhe", was sich beide Mannschaften lieferten. Kaum hatte Sime Ivic per Strafwurf ausgeglichen, schlug andre Gomes wieder zu und holte mit 16:15 die nächste Führung der Hausherren (39.).

Nach Timo Kastenings 17:15 (41.) reagierte André Haber. Nahm seine zweite Auszeit und stellte Mohames Esam El-Tayar zwischen die Pfosten. Der war an den folgenden Aktionen zwar eher unbeteiligt, aber seine Vorderleute hatten frischen Elan getankt. Simon Ernst verkürzte und die Abwehr blockte erfolgreich. Was Roberto Garcia Parrondo zum Mittel des siebten Feldspielers greifen ließ. Erfolgreich, denn Marino Maric als zweiter Kreisläufer generierte sofort einen Siebenmeter. Den Tobias Reichmann allerdings nicht an El-Tayar vorbei brachte. Dafür konterte Kai Häfner den Ausgleich von Oskar Sunnefeldt nach sehenswertem Kempa-Anspiel, ehe Arnar Freyr Arnarsson beim Stand von 18:17 die dritte Zeitstrafe, und damit die Rote Karte, kassierte (46.).

Es war reichlich Aktion auf dem Spielfeld in der Rothenbach-Halle, und das auf beiden Seiten. Wieder einmal hatte Leipzig die Chance zur Führung, abermals scheiterte Patrick Wiesmach im Tempogegenstoß am brillanten Silvio Heinevetter. Der nächste Versuch des Rechtsaußen saß dann wieder zum 19:19 (50.).

Zehn Minuten vor dem Ende war weiter alles offen. Und während Melsungen in Person von Kai Häfner an Mohamed Esam El-Tayar scheiterte, unterlief Leipzig im Vorwärtsgang der nächste technische Fehler. Dafür sah Marko Mamic die ausgestreckten zwei Finger der Referees und Yves Kunkel machte das 20:19 (53.). Es sollte einfach (noch) nicht sein für die Gäste.

Den Sack zu machen wollten die Hausherren aber irgendwie auch nicht. So schön der Kempa-Pass von Timo Kastening auf Yves Kunkel auch gedacht war, so unerreichbar war er für den Linksaußen. Wieder wechselte der Ballbesitz, wie auch nach Oskar Sunnefeldts Ausgleich durch einen technischen Fehler von Julius Kühn. Den schließlich viereinhalb Minuten vor Schluss Marko Mamic im Tempogegenstoß zur ersten Leipziger Führung nutzte: 20:21 (56.). Damit war das vorherige Spielgeschehen auf den Kopf gestellt, nun musste Melsungen hinterherlaufen. Als Tobias Reichmann seinen zweiten Siebenmeter des Abends gegen Mohamed Esam El-Tayar vergab und Andre Gomes sich einen Schrittfehler erlaubte, war die Bahn frei für Lukas Binder. Der jedoch scheiterte an Silvio Heinevetter und überließ damit Julius Kühn den letzten Treffer des Abends zum letztlich leistungsgerechten Remis.

Stimmen zum Spiel

Roberto Garcia Parrondo: Glückwunsch an André und Leipzig zum Punkt. Das war für uns ein sehr enges und schweres Spiel. Ich bin sehr zufrieden mit den ersten 15 Minuten, da haben wir sehr gut gespielt, sowohl in der Abwehr als auch im Angriff. Aber wir haben trotzdem unsere Konzentration nicht gefunden und im Anschluss viele Fehler gemacht. Einige Spieler hatten auch noch Probleme aus der vergangenen Woche. Was keine Entschuldigung sein soll, denn jeder hat sein Bestes gegeben. Mit der Einstellung war ich heute zufrieden.

André Haber: Ebenfalls Gratulation zum Punkt an Roberto und Melsungen. Das war ein enges, kampfbetontes Spiel, dominiert von den Torhütern und Abwehrreihen. Folge-

Foto: A. Käsler

richtig haben wir uns im Angriff schwer getan und eine Menge Chancen liegen gelassen. Insgesamt ist das Unentschieden in Ordnung. Melsungen war zwar die meiste Zeit in Führung, aber wir haben uns immer wieder gut zurückgekämpft. In jedem Fall bin ich mit diesem Unentschieden heute wesentlich zufriedener als ich es mit dem zuletzt in Minden war.

MT Melsungen – SC DHfK Leipzig 22:22 (13:12)

MT : Heinevetter (15 Paraden / 22 Gegentore), Simic (n. e.); Maric, Kühn 3, Reichmann 2/2, Kunkel 1, Jonsson 2, Arnarsson, Allendorf 1, Gomes 4, Kalarash 1, Häfner 5, Hörr, Petersson, Kastening 3, Kuntscher - Trainer Roberto Garcia Parrondo.

SC DHfK: Saeveras (8 P. / 17 G.), El-Tayar (4 P. / 5 G.); Wiesmach 4, Ernst 2, Krzikalla, Binder 2, Mamic 1, Ivic 5/2, Remke, Sunnefeldt 2, Gebala 2, Milosevic 2, Esche 1, Hönicke 1 - Trainer André Haber.

Schiedsrichter: Hurst / Krag
Zuschauer: 1.347, Rothenbach-Halle
WMK

ZZI Melsungen
Zahnärztl. Leitung:
Dr. Petra Rauch, MSc., MSc.

Wir für Ihre Zahngesundheit:

- Zahnimplantate und feste Zähne an einem Tag!
- Abdruckfreier Zahnersatz mit „CEREC"
- Ästhetisch und schön sofort!
- Wurzelbehandlung mit Mikroskop
- Behandlungen auch in Vollnarkose

Gesund beginnt im Mund! Gerne sind wir für Sie da!
Ihr Team vom ZZI Melsungen

Dr. Petra G. Rauch, M.Sc., M.Sc.
ZÄ Dagmar Hadler
ZÄ Loridana Kramm
ZA Marc Precht

Am Bitzen 6 • 34212 Melsungen • 05661 929780
info@zzi-dr-rauch.de • www.zzi-dr-rauch.de

NERVENSTARK PUNKTE AUS PFORZHEIM ENTFÜHRT

Die MT Talents haben ihr Auswärtsspiel bei der SG Pforzheim/Eutingen mit 29:27 (19:15) gewonnen. Damit schließen die Nordhessen in der Hauptrundengruppe A, Staffel 2 der Jugendhandball-Bundesliga mit nun wieder ausgeglichenem Punktekonto zum bisher auf Rang drei platzierten badischen Konkurrenten auf. Nach 20 Minuten bereits mit acht Treffern in Führung, büßten die Melsunger ihre Dominanz bis Mitte der zweiten Hälfte zwar fast komplett ein. Behielten dann aber im Schlussspurt die Nerven und kamen zu zwei wichtigen Zählern.

Mit einem furiosen Auftakt gelang es den MT Talents, sich bereits in den ersten Minuten Respekt zu verschaffen und ganz klar zu zeigen, dass sie nicht zum Abgeben der Punkte gewillt waren. Im Gegenteil legte insbesondere Ben Backhaus los wie die sprichwörtliche Feuerwehr und sorgte mit zwei Treffern schon nach 75 Sekunden für eine 2:0-Führung. Die Julian Engler und Florian Drosten umgehend auf 4:1 erhöhten (4.), noch ehe die Gastgeber so richtig wach wurden. Zwar vermochte Nico Schöttle per Siebenmeter auf 3:5 zu verkürzen (7.), dann aber führten die Rot-Weißen ihren Sturmlauf fort und ließen sich auch durch eine frühe Auszeit von Alexander Lipps nicht aus dem Konzept bringen.

Foto: JJ

Kaum war wieder angepfiffen, organisierten sich die Nordhessen das Leder zurück und kamen durch Tom Wolf zum 8:3 (8.).

Dieses Polster hielt erst einmal. Auch wenn Pforzheim mit Spielmacher Philipp Wanner und Jugendnationalspieler Nico Schöttle versuchte, die Lücke wieder zu schließen. Es gelang jedoch nicht, weil Melsungens Deckung deren Mannschaftskollegen gut im Griff hatte. Und immer wieder über Manuel Hörr und Ben Backhaus, die beide je dreimal trafen, zum Erfolg kam. Auch Florian Drosten steuerte einen Siebenmeter bei zum 8:15-Zwischenstand (15.). Die Torquote der MT Talents war beeindruckend und ließ kaum Wünsche offen.

Vor allem Ben Backhaus bekamen die Gastgeber nicht in den Griff. Der Linkshänder traf fast, wie er wollte; das 9:16 (17.) war bereits sein siebter Streich. Und als er mal Pause machte, übernahmen nahtlos Julian Engler, Tom Wolf und Manuel Hörr – 11:19 (22.), während sich die SG mit einer Zeitstrafe gegen Josias Boschmann selbst dezimiert hatte. Gegenwehr kam, wie schon zu Beeginn fast nur von Nico Schöttle, der zeigte, warum er in Stuttgart schon einen Profivertrag unterschreiben durfte. Mit seinem vierten und fünften Tor betrieb er Schadensbegrenzung zum 13:19 (26.).

Wie wichtig die war, zeigte sich während einer Strafe gegen Manuel Hörr. Denn Linksaußen Felix Schnitt ließ sich anstecken und verkürzte gemeinsam mit seinem Nebenmann Schöttle weiter auf 15:19 (29.). Und weil Florian Drosten kurz vor dem Pausenpfiff einen Strafwurf nicht im Netz unterbringen konnte, blieb es bei diesem Stand zur Halbzeit.

Besser machte es Nico Schöttle nach Wiederbeginn. Sein Siebenmetertreffer bedeutete das 16:19 (33.), ehe Florian Drosten die mittlerweile satte elf Minuten währende Torflaute der MT Talents beendete. Was nichts daran änderte, dass Pforzheim wieder voll drin war im Geschäft um längst verloren geglaubte Punkte. Zumal neben dem omnipräsenten Schöttle auch Philipp Wanner wieder auftaute. Insgesamt 14 Tore gingen auf die beiden zum 19:21-Zwischenstand.

Die Spielgemeinschaft also obenauf, Melsungen in Not und in einer, von Trainer Florian Maienschein genommenen Auszeit auf der Suche nach der verloren gegangenen eigenen Linie (38.).

Sie blieb zunächst unauffindbar, auch

Lotz GmbH
Rohr- und Metallbau

- Industrielle Heizsysteme
- Sondermaschinenbau
- Industrieabsaugung
- Schweißkonstruktionen
- Industriemontagen
- Behälterbau
- Instandhaltung
- Rohrleitungsbau
- Hydraulik
- Wartung
- Stahlbau
- Anlagenbau

...wir realisieren die Wünsche der Industrie!

Flensburger Str. 1a
34225 Baunatal

Telefon: 0 56 01 / 96 96 95-0
Telefax: 0 56 01 / 96 96 95-90

www.lotz-gmbh.de
kontakt@lotz-gmbh.de

FÜR ALLE, DIE SICH TRAUEN ...

... gemeinsam stark zu sein.
... gemeinsam viel zu erreichen.
... gemeinsam zu gewinnen.

Das gilt im Sport und auch bei uns.
Wir vergrößern unser Team und bieten spannende Aufgaben für
angestellte Kundenbetreuer (m/w/d)
sowie
selbstständige Unternehmer (m/w/d).

Wir wünschen der MT Melsungen viel Erfolg!

Interesse?

Ihr Ansprechpartner:
Stellv. Bezirksdirektor
Timo Riedemann
Geschäftsstelle Kassel
Mobil: 0173.3794385
timo.riedemann@allianz.de
www.allianz-kassel.de

WIR STELLEN EIN
in den Regionen:
Stadt Kassel, Landkreis Kassel, Schwalm Eder Kreis, Stadt Fulda, Landkreis Fulda, Hersfeld-Rotenberg und Werra Meißner Kreis

Allianz

NERVENSTARK PUNKTE AUS PFORZHEIM ENTFÜHRT

wenn die Deckung noch hielt. Zwar fehlten weiter eigene Tore, aber auch Pforzheim musste hart darum kämpfen. Josias Boschmann stellte mit dem 20:21 (42.) immerhin den direkten Anschluss her, dann waren auch die Nordhessen plötzlich wieder wach. Tore von Lasse Ohl und Julian Engler wurden jedoch umgehend beantwortet – natürlich von Nico Schöttle: 22:23 (45.). Ehe nach Thorge Lutzes Erhöhung auf plus zwei erneut Torarmut herrschte, die erst nach der nächsten Auszeit von Alexander Lipps endete: Drosten und Wanner trafen zum 23:25 (50.). Die MT Talents hatten also gerade rechtzeitig wieder ins Spiel gefunden, Pforzheim hechelte hinterher.

Wobei bei den Gastgebern nach wie vor die Hauptlast auf Schöttles Schultern, beziehungsweise in dessen Wurfkraft lag. Er ließ kaum etwas liegen und traf als Antwort auf Julian Engler trotz Strafe gegen Josias Boschmann abermals doppelt zum 25:26 (55.). Ehe sich der SG-Kreisläufer, gerade einmal für 80 Sekunden zurück auf dem Feld, durch seine dritten Zeitstrafe ganz aus dem Match verabschiedete. Sehr zur Freude von Positionskollege Lasse Ohl, der mit seinem 25:27 (57.) schließlich den Weg zum doppelten Punktgewinn der Nordhessen ebnete.

Florian Maienschein mahnte in einem letzten TimeOut zur Ruhe, Tom Wolf machte mit dem 25:28 (59.) schon (fast) alles klar, Thorge Lutze dann Sekunden vor dem Abpfiff endgültig den Deckel drauf. – WMK

SG Pforzheim/Eutingen – MT Talents 27:29 (15:19)

MT Talents: B. Wolf, Beck – Ohl 3, Hörr 4, Backhaus 7, Engler 4, Lutze 3, Potzkai, Wilfer, T. Wolf 4, Dhaliwal, Drosten 4/2, Braune – Trainer Florian Maienschein.

SG Pforzheim/E.: Tschentscher, Luckert – Wanner 6, Schmitt 2, Meißner, Schöttle 14/6, Kunz, Köster 1, Meier, Wilhelm, Anselm 1, Virzi 1, Boschmann 2, Mariani – Trainer Alexander Lipps.

SZ.: 0; SR: D'Oria / Hlawatsch (Schleißheim)

Modern wohnen, intelligent sparen

Effizienz, Komfort und Zukunftssicherheit aus einer Hand.

Wer individuelles Wohnen mit Energieeffizienz, Komfort und Zukunftssicherheit verbinden möchte, entscheidet sich für ein Heizsystem von Viessmann. Das Energie-Management sorgt für eine intuitive Bedienung und Kontrolle des gesamten Heizsystems. Das System steigert die Energieeffizienz, optimiert den Stromverbrauch und erhöht die Betriebssicherheit. **www.viessmann.de**

VIESSMANN

Pro Qualität_

Schwarzenberger Weg 23
34212 Melsungen

Tel. (0 56 61) 73 7-0
Fax (0 56 61) 73 7-1 66

www.haustechnik-melsungen.de
info@haustechnik-melsungen.de

Haustechnik Melsungen

KOMM INS ORDNER-TEAM

Dein Herz brennt für Handball und du spürst jedes Mal aufs neue das Knistern in der Arena? Jedes Heimspiel ist ein Erlebnis für dich und bei der MT fühlst du dich zuhause? Dann nutze deine Chance als Ordner:in ein Teil der MT Welt zu werden!

DEINE AUFGABEN

- Besucher:innen helfen, ihren Platz zu finden
- Auf- und Durchgänge freihalten
- Unerlaubtes Betreten des Spielfeldes verhindern
- Ablauf der Presse organisieren
- Für reibungslosen Ablauf und friedliches Miteinander sorgen

NEUGIERIG?

Willst du deinen Platz im Team sichern und jedes Heimspiel hautnah miterleben?

Dann schreib uns an ordnerteam@mt-melsungen.de

FANCLUB

MT TROMMLER

Der Sport wird zur Nebensache

Bisher dachten wir die Pandemie wäre das größte Problem unserer Zeit. Die vielen Entbehrungen, Kontakteinschränkungen und die ständige Angst um unsere Liebsten beeinflussten unseren Alltag erheblich.

Nun beherrscht ein ganz anderes Thema die Schlagzeilen. Mit großer Sorge blicken wir auf das Kriegsgeschehen in der Ukraine. Wir hätten uns in unseren schlimmsten Albträumen nicht vorstellen können, dass es in Europa tatsächlich zu einem Krieg kommen könnte. Ein Krieg hat niemals einen Gewinner, sondern nur Verlierer. Wir hoffen, dass es diese schreckliche und sinnlose Gewalt bald ein Ende hat und der Frieden wiederhergestellt werden kann. Unsere Gedanken sind bei den vielen Opfern, traumatisierten Menschen und vor allem den unschuldigen Kindern.

Heute begrüßen wir den Handball Sport Verein Hamburg in der Rothenbach-Halle. Ein Duell mit dem wir viele Emotionen verbinden, denn die erste Partie der Saison musste aufgrund eines medizinischen Notfalls in den Zuschauerrängen abgebrochen werden. Vorab möchten wir sagen, dass wir bereits bei Ankunft an der Halle von den Hamburger Fans äußerst freundlich empfangen wurden und die Atmosphäre einfach phantastisch war. Leider passierte nach wenigen Spielminuten das Unerwartete und der Bruder eines Hamburger Spielers kollabierte.

Der Sport wurde umgehend zur Nebensache und die gesamte Halle verfiel in eine Art Schockstarre. An ein Weiterspielen war in dem Moment nicht mehr zu denken und die beiden Fanlager waren sich da absolut einig. Wir wurden beim Verlassen der Halle dann ebenso freundlich verabschiedet wie wir empfangen wurden und ernteten quasi noch Mitleid, dass wir umsonst angereist wären. Das konnten wir allerdings nicht bestätigen, denn wir hatten insgesamt ein tolles Wochenende in Hamburg verbracht und erfuhren hinterher, dass es dem jungen Mann wieder besser ging und das war letztendlich das Wichtigste. Beim Wiederholungspiel konnten wir dann aber aufgrund anderer Termine leider nicht teilnehmen und die Punkte blieben im Norden.

Heute müssen unsere Jungs alles geben, wenn wir Zählbares in Nordhessen behalten wollen. Besonders das Torhüterduell wird eine spannende Rolle spielen, denn sowohl Jogi Bitter als auch unsere beiden Torhüter Silvio Heinevetter und Nebojsa Simic haben die Fähigkeit, Spiele entscheiden zu können. Wir freuen uns natürlich auch auf Jan Forstbauer, der sich seit seinem Abgang von der MT Melsungen zu einem Leistungsträger gemausert hat und sich auch optisch sehr verändert hat.

Foto: A. Käsler

Unsere Daumen für zwei Punkte sind gedrückt. – Eure MT Trommler

+++ Trommler inside +++
Die Planungen für die Auswärtsfahrten liegen noch auf Eis. Wir informieren euch sobald wir wieder eine Busreise mit euch machen können.

MT
FULLE POWER
Powered by e·on
Hol dir die FULLE POWER nach Hause:
Ökostrom und Ökoerdgas
inkl. MT Auswärtstrikot 21/22*
*Du erhältst einen Trikotgutschein, den du im MT Fanshop einlösen kannst. Den Trikotgutschein erhalten nur Neukunden der E.ON Energie Deutschland GmbH, für den erneuten Abschluss an derselben Verbrauchsstelle für die gleiche Energieart wird kein Trikotgutschein gewährt. Wenn der Vertrag widerrufen/storniert wird, wird ebenfalls kein Trikotgutschein gewährt. Der Gutschein wird nach Zustandekommen des Vertrags und nach Ablauf der Widerrufsfrist innerhalb von 8 Wochen versendet.

Was wir uns auf dem Spielfeld wünschen, ist eine kämpferische Mannschaft, die den Kampf nie aufgibt. Was wir uns abseits des Spielfeldes wünschen, ist Frieden. Es herrscht wieder Krieg in Europa. Wir danken der MT für die Worte angesichts der weltpolitischen Ereignisse, die vor dem letzten Spiel gesprochen worden sind. Der Wunsch nach Frieden und das Verurteilen kriegerischer Handlungen hat uns aus der Seele gesprochen.

Nun aber zum Handball...

Knapp 1350 Zuschauer*innen sahen in der Rothenbach-Halle das Spiel gegen den SC DHfK Leipzig. Echt jetzt? Nur? Uns kamen es viel, viel mehr vor. Liegt es an der Schachbrettanordnung der Sitze? Liegt es daran, dass wir „Menschenmengen entwöhnt" sind? Auch die Stimmung war eine ganz andere, als im vorherigen Spiel, in dem nur etwa 200 Personen weniger in der Halle waren. Noch viel mehr Handballinteressierte dürften das Spiel bei Sky verfolgt haben. Alle anderen Ansetzungen für den Abend waren coronabedingt abgesagt worden.

Eine Glanzleistung bekamen wir alle allerdings nicht zu sehen. Wurde vorher schon aufgrund der Nähe der Teams in der Tabelle ein Spiel auf Augenhöhe prognostiziert, war das Ergebnis genau der Prognose entsprechend: das erste Remis der beiden Kontrahenten. Unsere Männer hatten in der ersten Halbzeit eine Zeitlang einen guten Lauf, konnten den Vorsprung aber nicht halten und nicht für sich nutzen. Das 22:22 entsprach dann doch eher eine Abwehr- und Fehlerschlacht. Im Tor stand diesmal Heine, der mit über 37% Fangquote, inklusive Doppelparaden, den Gegner genervt und einen weiteren Punktverlust maßgeblich mit verhindert hat. Das Endergebnis war gerecht und fühlt sich doch an wie ein verlorener Punkt für uns und ein gewonnener für die Sachsen.

Wenn heute der HSV Hamburg zu uns kommt, erhoffen wir uns mehr Konstanz auf gutem Niveau. Mit dem Aufsteiger, der von Beginn der Saison an als „kein typischer Aufsteiger" gilt, haben wir noch eine Rechnung aus dem Hinspiel (oder sollte ich sagen, den 1½ Hinspiel(en)??), das knapp verloren ging, offen. Wir freuen uns, dass mit dem HSV Handball auch Jan Forstbauer mal wieder bei uns vorbeischaut. Was uns in Hamburg besonders aufgefallen ist, sind die dortigen Fans, die der Sporthalle

Foto: A. Käsler

Hamburg durchgängig einheizen. Bekommen wir das heute auch hin? Für zwei Punkte im Haben auf MT Seite wäre das sicher förderlich.

Abgesehen von dem Länderspiel der HBL Auswahl am 20.03.22, ist das nächste „richtige" Heimspiel erst Ende März, wenn wir die Flensburger empfangen. Dazwischen liegen – Stand jetzt - zwei Auswärtsaufgaben, die spannender kaum sein könnten: Ein Auswärtsspiel bei den Rhein-Neckar- Löwen, die uns diese Saison den Ruf als „Wundertüte" erfolgreich streitig machen und vorher - bereits diesen Sonntag - entscheidet sich, ob wir oder der TBV Lemgo ins Final Four einziehen. Das Wochenende ist für den Fall, dass die MT dabei ist, jedenfalls bei vielen von uns bereits im Kalender geblockt.

Apropos Final Four / Bartenwetzer intern:

Liebe Vereinsmitglieder, zum heutigen Heimspiel sollte euch bereits Post von uns vorliegen. Wenn ihr keinen Brief von uns erhalten haben solltet, dann haben wir keine aktuelle Adresse von euch. Bitte meldet euch dann umgehend bei uns. Überlegt auch, ob sich bei anderen Kontaktdaten, wie Telefonnummern, etwas verändert hat. Insbesondere gebt uns bitte auch eure gültige und aktive E-Mail Adresse!

Hat sich etwas verändert? Wenn ja, macht es Sinn, dass ihr das auch der MT-Geschäftsstelle mitteilt.

Ansonsten beachtet bitte die Rückmeldefrist bzgl. des Final Fours, wenn ihr die Tickets im Falle der MT Teilnahme über den Fanclub verbindlich reservieren wollt.

Auswärtsfahrten: bei weiterhin dynamischer Entwicklung der Pandemie ist eine Planung weiterhin schwierig. Bitte guckt regelmäßig auf unserer Facebook- und Internetseite www.bartenwetzer-mt-fanclub.de und auf den Seiten der Trommler.

Heute ist aber erst einmal ein Heimspiel – wir wünschen uns von der MT und den Fans, dass sie alles geben!

Susanne Wädow

Kontaktlos bezahlen.

Weil's einfach, schnell und hygienisch ist!

Mit Karte jetzt sogar bis 50 Euro* ohne PIN-Eingabe! Mit Smartphone bestätigen Sie jede Zahlung einfach und sicher mit der hinterlegten Entsperrfunktion. Probieren Sie es aus!

Mehr Informationen unter 05661 7070.

* Auch bei Beträgen bis 50 Euro kann aus Sicherheitsgründen gelegentlich eine PIN-Eingabe erforderlich sein.

Kreissparkasse Schwalm-Eder

www.kskse.de

SUPPORTERS KASSEL

Zu wenig gegen Leipzig!

Mitte der zweiten Halbzeit gerade auf der Auswechselbank angekommen, ließ Kai Häfner seinem Frust freien Lauf und trat vehement gegen seinen Stuhl und brüllte deutlich hörbar Sch….! Diese Gemütslage beschreibt sehr deutlich auch die Verfassung von uns Fans nach dem Unentschieden (22:22) gegen Leipzig. Da war mehr drin, wenn du bis zur 55. Minute ständig führst und dann steht´s plötzlich 20:21 und das Spiel droht zu kippen. Wären nicht die vielen Paraden vom bockstarken Heinevetter und die letzte energische Einzelaktion von Julius Kühn gewesen, dann stünde unsere MT sogar mit leeren Händen da.

EM-Erinnerungen an Bratislava: Uwe Vogeley, Peter Schlung, Alexander Mix, Gernot Sturm (v.l.)

Foto: Supporter

Stark angefangen in Halbzeit eins, aber auch stark abgebaut in Halbzeit zwei, so kann nur das Fazit lauten. Es stehen einundzwanzig!! technische Fehler zu Buche und eine ganz schwache Torausbeute in Halbzeit zwei. Ferner gelang es Leipzig geschickt, immer wieder den Ball an den Kreis zu bringen und dort verwerteten Kreis- oder Einläufer. Im Kampf um den begehrten 5.Platz, der zur Europa-Pokal-Teilnahme berechtigt, ist das ganz klar ein Rückschritt. Hoffnung besteht nun darin, dass es die Mannschaft gegen den nächsten Heimgegner Hamburg besser machen will, denn diese Vorstellung war zu wenig und hat nicht nur Kai Häfner frustriert zurückgelassen, sondern auch uns Fans!

Das Gespenst Handball Leaks

Ein Gespenst treibt sein Unwesen im deutschen Handball und verbreitet in den sozialen Medien via Instagram neue Personalien in der Bundesliga, manchmal als Gerücht deklariert, meistens aber als perfekten Transfer. Bemerkenswert oft werden solche Transfergerüchte übrigens über unsere MT verbreitet. Die Neuverpflichtungen von Trainer Roberto Garcia Parrondo, von Alex Petterson und zuletzt David Mandic wurden dort verkündet, stets bevor der Club das offiziell bestätigte. Wer steckt dahinter, wer hat diese Insider-Kenntnisse und lanciert diese offensichtlich gezielt? Man weiß es bisher nicht, aber es liegt die Vermutung nahe, dass es ein Spielerberater ist. Auch die Namen Stefan Kretschmar und Bob Hanning sind in diesem Zusammenhang schon gefallen.

Handball Leaks will aber weiterhin anonym bleiben, so hat es das Magazin Handball Inside unlängst geschrieben und so darf weiterhin darüber spekuliert werden, genauso wie es das neue Gespenst in der Bundesliga zu seiner Geschäftsidee gemacht hat.

Starker Aufsteiger HSV Hamburg

Fünf Jahre hat es gedauert, bis sich der neue Handball Sport Verein Hamburg aus der Oberliga Hamburg/ Schleswig-Holstein wieder in die Bundesliga gearbeitet, gekämpft und gespielt hat. Dort angekommen, will man auch bleiben und hat teils namenhafte Verpflichtungen getätigt. Dazu zählen u.a. der Nationalkeeper Johannes Bitter, Kreisläufer Manuel Späth oder Linksaußen Casper Mortensen zuletzt beim FC Barcelona unter Vertrag und davor bei Hannover-Burgdorf. Der HSVH schlägt sich wacker und belegt derzeit einen respektablen elften Tabellenplatz und hat dabei z.B. gegen höher einzuschätzende Gegner wie die Rhein-Neckar Löwen oder HSG Wetzlar gewonnen.

Ebenso erging es unserer MT Ende November, wo man den Norddeutschen mit 26:25 in deren Halle unterlag. Also dürfte die Motivation heute groß genug sein für unsere Jungs diese Scharte vom Hinspiel auszumerzen, um im Kampf um Platz fünf nicht noch weiteren Boden zu verlieren. An uns soll´s nicht liegen. Wir geben 100% auf der Tribüne und hoffen, dass der Funke überspringt.
– Andreas Kiewnick

Kontakt:
Vor und nach dem Spiel an einem der Fanclub-Stehtische im Foyer
E- Mail: Gernot Sturm
gtempesta@arcor.de
Telefon: Alexander Mix
0561/7399956 oder 0178/6915461

rosen apotheke
seit 1703

Inh. Dr. Alexander Schröder
Am Markt 3-4 | Melsungen | T 05661. 2934
www.apotheke-melsungen.de

Alles geben.

Fesch-Bau
Familienbetrieb seit 1925 • GmbH
Fesch-Bau.de • Tel. 05656-311
Können. Erfahrung. Innovation.

INKOSPOR® WÜNSCHT DER
MT MELSUNGEN
VIEL ERFOLG BEIM SPIEL!

inkospor®
...erlebbar besser!

INKO Internationale Handelskontor GmbH, D-91154 Roth, www.inkospor.com • INKO Diätkost- und Sportartikel Handelsgesellschaft mbH, A-2344 Maria Enzersdorf • INKO Sports AG, CH-4416 Bubendorf

WICHTIGE MT-ADRESSEN

IHRE ANSPRECHPARTNER

MT-Geschäftsstelle Melsungen
Mühlenstraße 14, 34212 Melsungen
Tel. 05661-92600, Fax: 05661-926029
Mail: info@mt-melsungen.de
Mo., Di. 10-16 Uhr, Mi., Do., Fr. 10-13 Uhr

Fan Point Kassel
Friedrichsplatz 8, 34117 Kassel
Tel.: +49 561-12823
Mo. bis Mi., 10-18 Uhr, Do. und Fr., 10-19 Uhr, Sa., 10-15 Uhr

Designtex-Sporthaus Lohfelden
Hauptstraße 49, 34253 Lohfelden
Tel.: +49 561-512771
Mo. bis Fr. 10-13 Uhr und 14:30-18 Uhr, Sa. 10-14 Uhr

HNA Kartenservice
Kurfürsten-Galerie
Mauerstraße 11, 34117 Kassel
Tel.: +49 561-203204
Mo., bis Fr., 09-18 Uhr, Sa., 09-16 Uhr

Tickets online
www.mt-ticket.de

Management
Axel Geerken
Vorstand
MT Spielbetriebs- u. Marketing AG
Mühlenstraße 14, 34212 Melsungen
Tel.: +49 5661-9260-13
Mobil: +49 172-6750913
Mail: geerken@mt-melsungen.de

Marketing / Vertrieb / Kommunikation
Bis zur Neubesetzung dieser Position fungiert als Ansprechpartner MT-Vorstand Axel Geerken

Kommunikation & Medienkontakt
Bernd Kaiser
c/o KaiserMarketing
Schillerstr. 7a, 34253 Lohfelden
Tel.: +49 05608-91540
Mobil: +49 171-2737835
Mail: presse@mt-melsungen.de

MT Spielbetriebs- u. Marketing AG
Vorstand:
Axel Geerken

MT Spielbetriebs- u. Marketing AG
Mühlenstraße 14, 34212 Melsungen
Tel.: +49 5661-9260-0
Fax: +49 5661-9260-29
Mail: info@mt-melsungen.de
I-Net: www.mt-melsungen.de

Aufsichtsratsvorsitzende
Barbara Braun-Lüdicke

Geschäftsstelle
Nicole Fink, Petra Krause, Lukas Franz (Kontaktdaten: s.o.)

Impressum “Kurz vor Anpfiff”
Offizielles MT-Magazin
Erstellung: Bernd Kaiser, KaiserMarketing Lohfelden
Mail: info@kaisermarketing.de
Download: www.mt-melsungen.de
Druck: Druckerei Bernecker

Foto: A. Käsler

SALMING.
no nonsense.

Offizieller Partner

READY FOR COME BACK

Salming Kobra Mid White

ENTDECKE DIE NEUE SALMING HANDBALL KOLLEKTION UNTER SALMING.COM

MT
Glinicke
OFFIZIELLER PREMIUM-PARTNER
IHR SEID UNSERE
BESTEN FANS
UND DAS WIRD
BELOHNT!
Traumauto über den QR-Code wählen und gratis MT-Trikot sowie 10.000 Punkte auf der Glinicke Kundenkarte sichern!
www.glinicke.de/mt/
Glinicke / Ihre Mobilität
ŠKODA SEAT CUPRA PORSCHE JAGUAR LAND-ROVER Jeep
Glinicke Classic Cars
www.glinicke.de